Gemeindebrief

der evangelischen Kirche Kornwestheim mit Pattonville

evangelische kirche kornwestheim

Nummer 3 / 2020
Oktober – November

Inhalt

Seite

3 Auf ein Wort
4 Die Johanneskirche
6 Herzlich Willkommen
9 Strukturelle Veränderungen
12 Was kommt?
Veranstaltungen, Gruppen und Kreise
16 Gottesdienstplan
18 Neues Gottesdienstprogramm
19 Gottesdienste
20 Musik
23 Kinderbibelwoche in den Herbstferien
24 Winter-StaRa 2021
25 Johanneskindergarten
26 Freud und Leid
30 Wir sind für Sie da

Titelfoto und obiges Foto:
© Volker Germann, Geschäftsführer Ev. Familienbildung Ludwigsburg, meinekirche.de

Impressum

Herausgegeben von der Ev. Kirchengemeinde Kornwestheim, V.i.S.d.P. Pfarrer Horst Rüb, Martinskirche, Pfarrstraße 7, 70806 Kornwestheim

Der Gemeindebrief wird Haushalten mit mindestens einem evangelischen Gemeindeglied zugestellt.

Redaktion:
Brigitte Brüninghaus, Evelyn Otto, Horst Rüb, Bianka Zeiske-Gessl

Druck:
GO Druck Media GmbH & Co. KG
Einsteinstraße 12-14 73230 Kirchheim unter Teck
Auflage: 6.650

Spendenkonto der ev. Kirchengemeinde Kornwestheim:
KSK Ludwigsburg KontoNr. 200 1571 BLZ 604 500 50
BIC: SOLADES1LBG
IBAN: DE74 6045 0050 0002 001571

Unter Vorbehalt!

Alle unsere Angebote und Gottesdienste, über die wir in diesem Gemeindebrief schreiben, veröffentlichen wir nur mit Vorbehalt. Wir wissen nicht, ob und in welcher Form wir sie durchführen können. Aktuelle Infos unter **www.ev-kirche-kornwestheim.de**, in der **Tagespresse** und in unseren **Schaukästen.** Selbstverständlich können Sie auch immer in einem der Pfarrämter anrufen und nachfragen.

Auf ein Wort

Liebe Leserin, lieber Leser,

die Evangelische Kirchengemeinde Kornwestheim hat in den letzten Monaten und Wochen große Veränderungen erfahren.

Nachdem wir das Johannes- und das Paulusgemeindehaus verabschiedet haben, sind in diesem Jahr Pfarrer Hansjürgen Bohner und Pfarrerin Elserose Haug nach über dreißigjährigem Dienst in unserer Gemeinde in Ruhestand gegangen. Zudem endete auch der Dienstauftrag von Pfarrerin Charlotte Hahn-Mildenberger.

Der Pfarrplan musste umgesetzt werden, was bedeutet, dass die Kirchengemeinde nicht mehr, wie bisher fünf, sondern nur noch vier Pfarrämter haben wird. Weil das Pauluspfarramt entfällt, mussten die Gemeindebezirke neu eingeteilt werden. Dies alles sind tiefe Einschnitte in das Leben unserer Kirchengemeinde.

Aber Gott sei Dank, mussten wir nicht nur Abschiede verkraften, sondern konnten auch manchen Neubeginn feiern. Nach jahrelanger Planungs- und Bauzeit konnten wir im Juli endlich die neue Johanneskirche eröffnen. Ein modernes, großartiges Gebäude ist entstanden, das Kirche und Gemeindehaus in einem ist. Leider konnten wir aufgrund der Coronapandemie kein großes Einweihungsfest feiern, werden das aber nachholen, sobald das wieder ohne Einschränkungen möglich ist.

Und wir haben gleich drei neue Pfarrerinnen für den Dienst in unserer Gemeinde gewonnen. Die Pfarrämter Heilig-Geist und Thomas mussten neu besetzt werden. Die Stellen waren ausgeschrieben und der Kirchengemeinderat hat sich im Besetzungsverfahren beides mal für Stellenteiler entschieden. Das Pfarramt Heilig-Geist teilen sich Pfarrerin Stefanie Henger und Pfarrerin Katrin Sältzer, das Pfarramt Thomas Pfarrerin Annette Rüb und Pfarrer Martin Mohns, der vom aufgelösten Pauluspfarramt ins Pfarramt Thomas wechselt.
Also neue Gemeindestrukturen, eine neue Kirche mit Gemeindehaus und eine ganze Reihe von neuen Gesichtern.

Wir freuen uns über die neuen PfarrerInnen, die sicher frischen Wind und neue Ideen in unsere Gemeinde bringen werden.

In den düsteren und sorgenvollen Zeiten der Coronapandemie ist dies Grund für uns, dankbar und hoffnungsvoll in die Zukunft unserer Gemeinde zu blicken. Wir wollen dies Tun im Vertrauen auf Gott, wie es der Liedvers schön zum Ausdruck bringt:

„Vertraut den neuen Wegen,
auf die der Herr uns weist“ *(EG 395,1)*

Ihr Pfarrer Horst Rüb

Die Johanneskirche

Am 19. Juli haben wir die Johanneskirche in vier Kurzgottesdiensten wiedereröffnet.

Die Johanneskirche strahlt in einem neuen Glanz. Alle sind ganz angetan von der Außenwirkung der Kirche mit seinen großzügigen Außenflächen. Sie laden ein zum Verweilen und auf vielen Bänken kann man sich ausruhen. In den Sommermonaten wurde es von vielen schon sehr reichlich genutzt. Es grünt und blüht, dem Auge eröffnen sich viele Ein- und Ausblicke. Die Kirche steht präsent da und wird nun viel deutlicher wahrgenommen.

Im Erdgeschoss befindet sich der Gottesdienstraum, in dem trotz der Pandemie bis zu 90 Menschen Platz finden.
Das bunte Glasfenster entfaltet seine Leuchtkraft stärker als zuvor. Von dem Gottesdienstraum lässt sich ein großer Saal mit Parkettboden abtrennen. Hell und licht ist dieser Raum. Mit modernster Technik können zukünftig Gottesdiente und Veranstaltungen durchgeführt werden.

Das sehr hohe und freundliche Foyer bietet Platz um anzukommen, in Pausen sich zu treffen oder etwas ausklingen zu lassen. Eine fahrbare Theke ist vielfältig einsetzbar. Direkt daneben ist die Küche. Durch Glastüren kann man problemlos nach draußen gehen. Vom Foyer führt eine offene Treppe in das Obergeschoss.

Großzügige Gänge führen in die Räume des Obergeschosses. Auch hier oben ist alles sehr hell und lichterfüllt. Die roten Böden leuchten warm und tragen zur angenehmen Atmosphäre bei.

Von hier oben kann man die wunderbare Aussicht genießen. Deutlich ist das eingebaute Gemeindehaus mit seiner Holzfassade zu erkennen. Das „Herz", wie es die Architektin Frau Fiedler ausgedrückt hat.

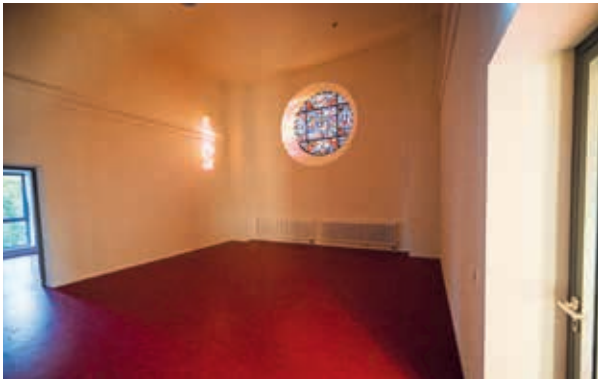

Der vielleicht schönste Gruppenraum ist im Turm untergebracht. Die bunte Rosette, die das Hohe Lied der Liebe im Alten Testament thematisiert, dominiert diesen Raum in ihren warmen blau-rot-Tönen. Ein hoher Raum, der durch seine sakrale Ausstrahlung einen ganz besonderen Reiz ausübt.

Mit der Johanneskirche haben wir als Gemeinde ein Gebäude, das eine gelungene Verbindung zwischen altem Gemäuer und modernem Inneren ist. Sie lädt ein, zu kommen, zu staunen und seinem Glauben einen Ort zu geben.

Zwei kleinere Gruppenräume gibt es noch im Obergeschoß. Hier kann es gemütlich in einer kleineren Runde zugehen. Ein genialer Einfall sind die Oberlichter, die es hell und freundlich machen.

Im oberen großen Saal ist ausreichend Platz um Besprechung, Sitzungen oder Konfirmandenunterricht zu halten. Durch die gläsernen Wandseiten ist der Blick nach draußen möglich. An einer Wandseite sind durchgehend Einbauschränke.

Acht Fotos © Torsten Volk

Ein Gewirr von Stahl und Holz. So zeigt sich die Treppe, die alle Ebenen bis zum Turm erschließt und einen direkten Ausgang nach draußen hat.

Herzlich Willkommen

Grüß Gott und Hallo liebe Gemeinde,

ich freue mich mit Pfrin. Katrin Sältzer ab 1.9.2020 gemeinsam im großen Team und mit Ihnen unterwegs zu sein.
Ich wohne mit meinem Mann im Westen Ludwigsburgs. Unsere 2 erwachsenen Kinder studieren. Aufgewachsen bin ich in Denkendorf bei Esslingen und war gerne bei den Pfadfinder*innen. Ich fand die Frage spannend, wie ich Gott, die Welt und mein eigenes Leben zusammendenken kann, und so studierte ich evangelische Theologie in Tübingen, Berlin, Rom und Hamburg. Städte, in denen ich viel lernen konnte. So fand ich z. B. die Waldenserkirche mit ihrem klaren diakonischen Profil beeindruckend!
Nach dem Vikariat auf der schwäbischen Alb in Willmandingen/Sonnenbühl und meiner Anstellungszeit in Riedlingen zogen wir nach Lauffen am Neckar, wo ich 11 Jahre in Stellenteilung Pfarrerin an der schönen Regiswindiskirche war. Dann ging es ins Pfarrseminar nach Stuttgart-Birkach, wo ich, gemeinsam mit anderen, Vikarinnen und Vikare ausbildete.
Jetzt freue ich mich, wieder in der Gemeinde zu sein und mit Ihnen zu lachen, nachzudenken und auch mal traurig zu sein. Es ist mir wichtig, gemeinsam zu schauen – und oft auch zu rätseln –, wie Gott und unser Leben zusammenpassen.
Es wäre schön, wenn Sie mich in diesen besonderen Zeiten zu einem Fenster-/Tür- und Angel-/Gartengespräch einladen, oder wenn Sie mir bei einem Spaziergang Pattonville und das nordöstliche Kornwestheim zeigen oder wenn wir uns vor/in der Kirche oder einem anderen Ort treffen.
Ich freue mich, Sie kennenzulernen! Ihre Pfarrerin Stefanie Henger

Stefanie Henger und Katrin Sältzer

Liebe Menschen in Pattonville und Kornwestheim,

ich freue mich sehr, dass ich mich als Teil des neuen Pfarrerinnen-Gespanns an der Heilig-Geist-Kirche vorstellen kann. Unser Umzug von Ludwigsburg nach Pattonville ins Pfarrhaus ist für uns als Familie gar keine so große räumliche Veränderung. Gleichzeitig ist der Wechsel auf diese Stelle für mich nach vielen Jahren mit beruflichen und privaten Veränderungen ein Neuanfang und ich freue mich darauf, mit meinem Mann und unseren beiden Kindern in Pattonville heimisch zu werden. Nach dem Vikariat in Waiblingen war ich Asylpfarrerin in Reutlingen und zuletzt beim Evang. Landesverband für Kindergottesdienst. Beides hat mich geprägt und mir sind sowohl das diakonische Profil als auch die Arbeit mit Kindern und Familien weiterhin wichtig. Jetzt freue ich mich auf die Vielfalt, die zur Gemeindearbeit gehört: unterschiedliche Menschen und Lebenssituationen, das große Ganze der Gemeinde zu sehen und gleichzeitig den/die Einzelne im Blick zu behalten. Mich bewegt dabei auch die Frage, wie wir heute, wo sich Vieles so schnell ändert, als Kirche ein Ort sein können, wo Menschen einander und Gott begegnen. Nun hoffe ich, dass wir uns – trotz der aktuellen Bedingungen – bald persönlich treffen und kennen lernen können.
Ihre Pfarrerin Katrin Sältzer

Martin Mohns und Annette Rüb

Liebe Kornwestheimer*innen!

Wirklich vorstellen muss ich mich wahrscheinlich nicht mehr, schließlich bin ich bereits seit knapp zwei Jahren hier tätig. Was ich aber doch sagen kann: ich freue mich, auch in Zukunft mit Ihnen Gemeinde zu gestalten.

Durch den Ruhestandseintritt von Elserose Haug und den Wegfall der Paulusstelle bedeutet es für mich nun im Thomasgebiet eine Neuorientierung und mit meiner neuen Kollegin Annette Rüb auch einen Neuanfang. Dass wir in dieser Konstellation für Sie da sein werden, empfinde ich als große Bereicherung.

Ich bin dankbar darüber, dass uns der Kirchengemeinderat sein Vertrauen geschenkt hat und ich weiter meinen Dienst hier tun darf. Und ich bin sehr gespannt, was daraus wächst – was wir gemeinsam erleben werden, welche Fragen sich uns stellen und welche Antworten wir darauf finden werden, wo und wie uns Gott begegnen wird.

Ich lade Sie ein, mit uns auf die Suche zu gehen!
Ihr Pfarrer Martin Mohns

Herzlich Willkommen

Liebe Gemeindeglieder,

seit 1. September 2020 bin ich Pfarrerin in Kornwestheim, wo ich mit meinem Mann schon seit 2015 wohne.
Nach meinem Theologiestudium in Tübingen war ich Vikarin in Weissach im Tal, absolvierte den Unständigendienst in Lauffen am Neckar und war Pfarrerin in Oppelsbohm und Möckmühl in Stellenteilung mit meinem Mann. In den vergangenen 4 Jahren war ich Pfarrerin in Wimsheim.
Dass ich künftig per Fahrrad meinen Gemeindebezirk erreichen kann, darauf freue mich sehr! Gemeinsam mit meinem Stellenpartner Martin Mohns versehe ich die Pfarrstelle Thomaskirche und werde mit ihm zusammen Teil eines ganzen Teams.
Im Laufe meiner Berufsjahre konnte ich vielfältige Erfahrungen mit Menschen aller Altersstufen sammeln: in der Arbeit mit Kindern und Familien, als Kinderkirchpfarrerin und Mesnerpfarrerin, als Religionslehrerin überwiegend in der Grundschule, in Seelsorge und Notfallseelsorge, in der Begleitung von Hospizgruppen, in Erwachsenenbildung und Seniorenarbeit.
Es machte mir besondere Freude, immer wieder kreativ zu werden und Glaube mit persönlichem Erleben zu verbinden: bei kirchenpädagogischen Angeboten, bei liturgischen Wanderungen, bei Tanz und Bewegung im Kirchenraum, bei Literaturgottesdiensten und Bibelgesprächen. Gottesdienste zu feiern, ob besinnlich oder lebendig, am liebsten mit viel Gesang und Musik – das stand für mich immer im Zentrum meiner Arbeit.
Darauf freue ich mich, dass ich das jetzt gemeinsam mit Ihnen in den verschiedenen Kirchen der Kornwestheimer Kirchengemeinde tun kann.
Ihre Pfarrerin Annette Rüb

Herzlich Willkommen

Neue Mesnerin für die Johanneskirche

Wir freuen uns sehr, dass wir **Elke Hahne** als Mesnerin und Hausmeisterin für die Johanneskirche gewinnen konnten. Sie wird jeden zweiten Sonntag den Gottesdienst in der Johanneskirche betreuen und das Haus in Ordnung halten.
Wir wünschen ihr viel Freude an ihrem Dienst.

Mein Name ist **Anja Baisch**.
Am 1. Juli 2020 habe ich als Geschäftsführerin in der Kirchlichen Sozialstation Kornwestheim angefangen und werde die Nachfolge von Frau Renate Schwaderer ab dem 1.10.2020 antreten.
Ich bin 50 Jahre alt, lebe mit meiner Familie in Bietigheim-Bissingen und habe zwei Söhne im Alter von 13 und 16 Jahren. Mein Studium der Betriebswirtschaft habe ich in Nürtingen absolviert. Erfahrung im kirchlichen Bereich konnte ich als Kirchenpflegerin in Großsachsenheim sammeln. Vor der Elternpause war ich in der freien Wirtschaft tätig. Für meine zukünftige Arbeit wünsche ich mir, dass ich die Kirchliche Sozialstation Kornwestheim, gemeinsam mit dem Team, weiterentwickeln und an die bisherige erfolgreiche Arbeit von Frau Schwaderer anknüpfen werde.
Ich freue mich auf eine vertrauensvolle Zusammenarbeit und das persönliche Kennenlernen von Ihnen.
Ihre Anja Baisch

Strukturelle Veränderungen

Veränderungen in der Geschäftsführung der Kirchlichen Sozialstation

1983 wurde der Evang. Kirchenpflege Kornwestheim die Geschäftsführung der Kirchlichen Sozialstation übertragen. Im Laufe der Jahre hat sich die Kirchliche Sozialstation zu einem großen Betrieb entwickelt. Die Aufgaben haben sich seither sehr ausgeweitet, die rechtlichen Anforderungen sind extrem gestiegen. Die pflegerischen und hauswirtschaftlichen Aufgaben mit ihren gesetzlichen Vorgaben sowie die Umsetzung in der Verwaltung sind enorm. Ende 2021 wird mit der Eröffnung einer Tagespflege in der Rosensteinstraße ein weiteres Standbein mit weiteren Anforderungen für die Sozialstation dazukommen. Dies alles ist nicht mehr neben den Aufgaben der Kirchenpflegerin zu stemmen.

Deshalb haben sich die Evang. Kirchengemeinde und die Kirchliche Sozialstation entschlossen, ihre Verwaltungen zu trennen. Als Geschäftsführerin für die Sozialstation konnte die Betriebswirtin Anja Baisch gewonnen werden, die ab 1.10.2020 die Geschäftsführung übernehmen wird. Sie bringt viel Erfahrung aus dem kirchlichen Bereich, aber auch aus der freien Wirtschaft mit.

Veränderungen bei den Kindergärten

Die evangelischen Kindergärten von Kornwestheim und Remseck wurden bisher von der Kirchenpflege Kornwestheim betreut und verwaltet.
Die Evang. Landeskirche fördert ab 2021 nur noch Kindergartenträger, die mindestens 20 Gruppen verwalten – damit sind wir zu klein.
Im Bereich der pädagogischen Fachberatung arbeiten wir bereits sehr eng mit dem Verwaltungszentrum der Evang. Gesamtkirchengemeinde in Ludwigsburg zusammen. Der Kirchengemeinderat hat deshalb beschlossen, ab Januar 2021 die Trägerschaft der Kindergärten auf die Gesamtkirchengemeinde Ludwigsburg zu übertragen.

Die Pfarrer*innen in Kornwestheim bleiben aber trotzdem für die Kindergärten zuständig. Die Kindergärten werden auch weiterhin am kirchlichen Leben in Kornwestheim dabei sein, mit uns Gottesdienste und Feste feiern und im Gemeindebrief berichten.

Strukturelle Veränderungen

Weitere Veränderungen in der Kirchenpflege

Der Kirchengemeinderat hat sich in den letzten Monaten sehr sorgfältig mit der Zukunft der kirchlichen Verwaltung auseinandergesetzt. Mit Blick auf die Vorgaben der Landeskirche, die größere Verwaltungszentren anstrebt und die wohl sinkende Kirchensteuer haben wir gemeinsam mit Ludwigsburg zukunftsfähige Strukturen erarbeitet. So werden wir auch die Personalverwaltung im kommenden Jahr auf das Verwaltungszentrum in Ludwigsburg übertragen.
Alle Mitarbeiterinnen in der Kirchenpflege bleiben weiter bei uns beschäftigt, wechseln zur Kirchlichen Sozialstation oder gehen in den lange geplanten Ruhestand.
Ich werde im Sommer 2021 in den Ruhestand gehen.
Der/die zukünftige Kirchenpfleger/in von Kornwestheim wird weiterhin für alles in Kornwestheim zuständig sein, aber auch in das Verwaltungszentrum der Evang. Kirche in Ludwigsburg eingebunden werden und von dort viel Unterstützung durch die entsprechenden Fachabteilungen erhalten (z.B. Bauverwaltung, EDV, Datenschutz, Finanzverwaltung, Personalverwaltung, Steuern). Er/sie wird einige Tage in der Woche vor Ort sein, ebenso wie eine Verwaltungsmitarbeiterin.
Ich bin mir Sie sicher, dass Sie, liebe Gemeindeglieder, wenig von diesen Veränderungen spüren werden und freue mich sehr, wenn Sie den Kirchengemeinderat und uns gut auf diesem Weg begleiten.
Ihre Renate Schwaderer

Neue Gemeindebezirke

Durch den Wegfall des Pauluspfarramts hat unsere Kirchengemeinde statt fünf, **nur noch vier Gemeindebezirke**. Zu jedem der Bezirke gehören etwa 2200 Gemeindeglieder, für deren Seelsorge und Betreuung jeweils eine oder zwei Pfarrer*innen zuständig sind. Das betrifft also etwa Taufen, Beerdigungen, Geburtstagsbesuche und seelsorgerliche Betreuung.
Auf dem Stadtplan sehen Sie, wie die neuen Grenzen zwischen den Pfarrämtern verlaufen. Auf den Seiten 30 und 31 sehen Sie, welche Pfarrerin/welcher Pfarrer, für welchen Bezirk zuständig ist und wie sie zu erreichen sind.
Sehr wichtig ist uns, dass wir eine Kirchengemeinde mit vier Pfarrämtern sind, also alle gleichwertig und gleichberechtigt zusammengehören.
Alle Pfarrer*innen wechseln sich an allen Gottesdienstorten ab. Die Zuordnung zu den Gemeindebezirken ist aber nötig, um die Aufgaben einigermaßen gleichmäßig in unserer großen Gemeinde zu verteilen. Die neu hinzugekommenen Pfarrer*innen stellen sich in diesem Gemeindebrief vor.

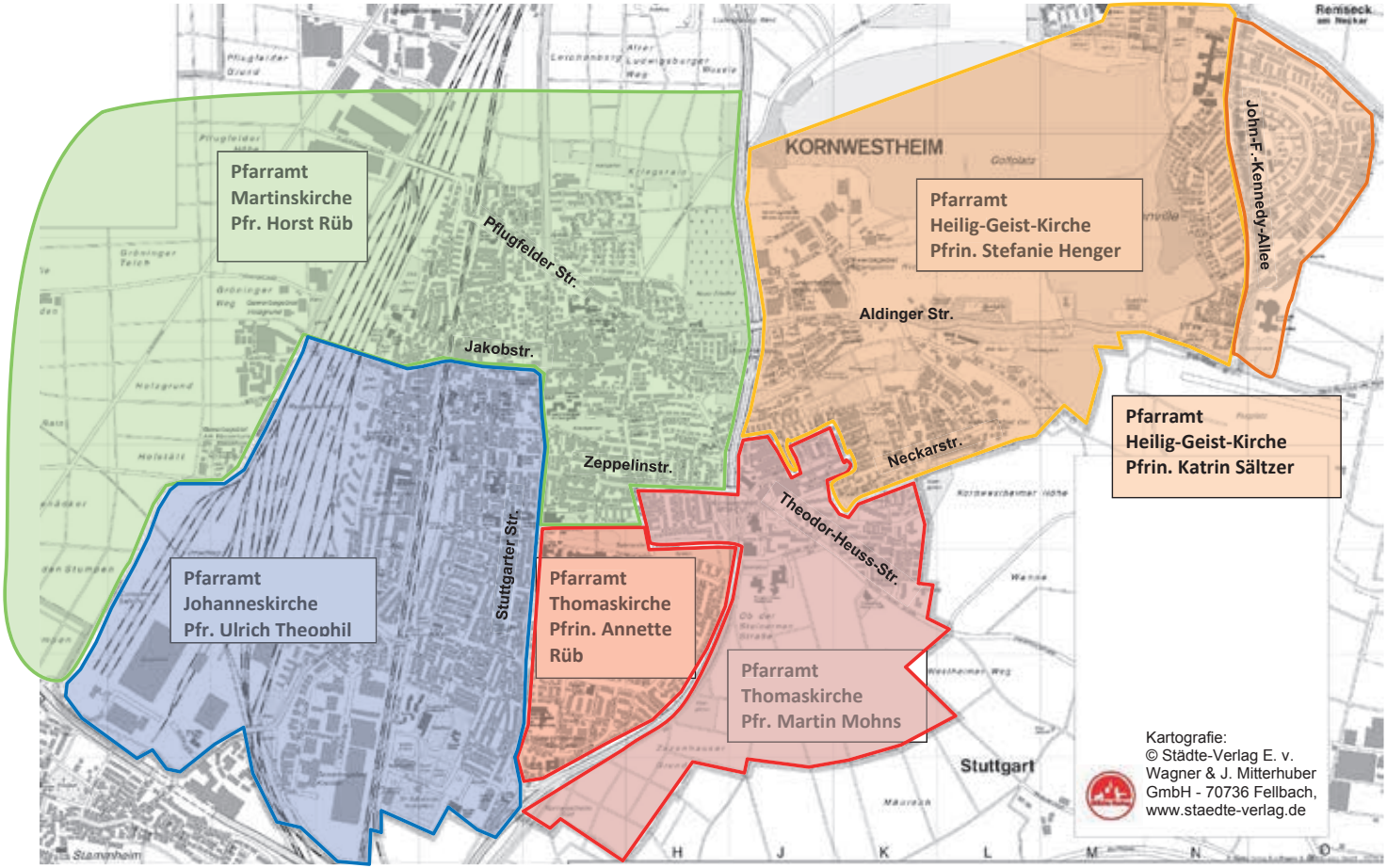
Pfarramt
Martinskirche
Pfr. Horst Rüb
Pfarramt
Johanneskirche
Pfr. Ulrich Theophil
Pfarramt
Thomaskirche
Pfrin. Annette
Rüb
Pfarramt
Thomaskirche
Pfr. Martin Mohns
Pfarramt
Heilig-Geist-Kirche
Pfrin. Stefanie Henger
Pfarramt
Heilig-Geist-Kirche
Pfrin. Katrin Sältzer
KORNWESTHEIM
Pflugfelder Str.
Jakobstr.
Zeppelinstr.
Stuttgarter Str.
Aldinger Str.
Neckarstr.
Theodor-Heuss-Str.
John-F.-Kennedy-Allee
Stuttgart
Kartografie:
© Städte-Verlag E. v.
Wagner & J. Mitterhuber
GmbH - 70736 Fellbach,
www.staedte-verlag.de

Was kommt?

Offizieller Abschied Pfarrer Bohner

Die offizielle Verabschiedung von Pfarrer Bohner war ursprünglich am 24. Mai geplant. Cornoabedingt war damals kein Präsenzgottesdienst möglich. Pfarrer Bohner hat am 27. September noch die Konfirmationen seiner Pattonviller Konfirmanden gehalten.

Sein **Abschiedsgottesdienst** wird nun auf den **18. Oktober** verschoben. Er wird um **16 Uhr** beginnen und **im Freien vor der Heilig-Geist-Kirche stattfinden.**

Sollte das Wetter das nicht zulassen, wird der Gottesdienst in die Johanneskirche verlegt. Dort würde allerdings nur eine begrenzte Anzahl an Personen mitfeiern können.

Bitte beachten Sie die Tagespresse!

Abschiedsgruß

Liebe Gemeinde,
meine Zeit in Kornwestheim ist nun zu Ende gegangen.
Ich bedanke mich für Ihr Vertrauen, für Begegnungen und Gespräche.
Die letzten 3 Jahre waren eine dicht gefüllte Zeit mit einem Schwerpunkt auf der Ökumene. Aus dieser Fülle wird mir die ökumenische Zusammenarbeit mit Herrn Nagler, die ökumenische Hausgemeinschaft im Thomashaus mit ihren zahlreichen über das Jahr verteilten Gottesdiensten und Veranstaltungen besonders positiv in Erinnerung bleiben. Auch die vielen Samstagnachmittage beim Reparaturcafé „Geht doch“ waren für mich eine besondere Freude.
Ich wünsche Ihnen auf Ihrem weiteren Lebensweg alles Gute und grüße Sie sehr herzlich!
Mit den besten Segenswünschen

Ihre Charlotte Hahn-Mildenberger

ChurchNight
reformation 31.10
hell.wach.evangelisch.

Herzliche Einladung zur ChurchNight

am 31.10.2020
16 bis 20 Uhr
im Ökumen. Thomashaus Kornwestheim
Für alle Kids und Teens

Workshops, Gottesdienst, Aktionen, Licht und Dunkelheit, Essen und viele weitere tolle Elemente erwarten Euch!

Mit der ChurchNight erinnern wir an den Reformationstag und bieten für alle Kids und Teens ab der 1. Klasse eine sinnvolle Alternative zu Halloween.

Wir freuen uns auf DEIN Kommen!
Eine Anmeldung ist nicht notwendig.
Jugendreferentin Sabine Hering
Sabine.Hering@elkw.de

evangelische kirche kornwestheim

Was kommt?

Wir feiern Kindergottesdienst

KIRCHE MIT KINDERN

Johanneskirche
jeden Sonntag um 10.30 Uhr
außer bei Familien-Gottesdiensten

Ja, hurra!!! Die Kinderkirche in der Johanneskirche geht wieder los.
Wir freuen uns, am **Sonntag, 11. Oktober um 10.30 Uhr** mit den Kindern wieder zusammen zu kommen.
Natürlich werden wir Abstand halten und nur das im kleinen Kreis machen, was zu verantworten ist.

Die Kinderkirche ist zukünftig immer parallel zum Erwachsenengottesdienst.

Leider können wir noch nichts darüber sagen, ob es wieder ein Krippenspiel geben kann. Sobald wir Näheres wissen, melden wir uns persönlich per Post.

Wir freuen uns auf Euch und die gemeinsame Zeit in der Kinderkirche.

Heilig-Geist-Kirche
jeden 2. Sonntag im Monat
abwechselnd „vor Ort“ und online

Neuigkeiten aus der Kinderkirche Pattonville – Liebe Kinder, liebe Eltern,
leider haben wir uns schon seit langem nicht mehr in unserer Kinderkirche getroffen, konnten aber zum Glück schon drei Mal digitalen Kindergottesdienst mit euch feiern.
Wir würden gerne im Oktober vor Ort wieder starten. Ob das möglich ist, erfahrt ihr über die Homepage und die Tagespresse. Unter https://www.ev-kirche-kornwestheim.de/kiki-pv.html findet ihr die Aufzeichnungen aller digitalen Kinderkirchen sowie Ausmalbilder, Bastelideen und vieles mehr.
Nachdem Herr Pfarrer Bohner sich nun in den Ruhestand verabschiedet hat, freuen wir uns auf Frau Pfarrerin Sältzer, die uns zukünftig in der Kinderkirche unterstützen wird.

Bis bald und bleibt gesund
Euer Pätti Mäh

NEU

Wir starten ein neues Angebot! ….

Familienkirche

… der Gottesdienst für Familien mit Kindern im Grundschulalter.
Immer am 4. Sonntag in den geraden Monaten in der Johanneskirche!

Den ersten Gottesdienst feiern wir am **Sonntag, 25.10.2020, 10.30 Uhr** in der Johanneskirche, Weimarstr. 33.
Thema: „Das ist ungerecht!“

Eine persönliche Einladung erhalten Sie mit der Post. Wir freuen uns auf Ihr/Euer Kommen!

Was kommt?

… der Mitmach-gottesdienst für groß und KLEIN – besonders für kleine Leute von 0 bis 5 Jahren.

29. November
in der Johanneskirche,
Weimarstraße 33.
Die Uhrzeit wird mit der Einladung per Post bekanntgegeben.

Neue Eltern-Kind-Gruppen

Nach den Sommerferien können sich die Eltern-Kind-Gruppen wieder treffen! Mit einem extra erarbeiteten Hygienekonzept können die Gruppen wieder die Räumlichkeiten nutzen.

Interessierte melden sich bitte bei
Diakonin Bettina Zehner, Tel. 7233
Bettina.Zehner@elkw.de

Erwachsenenbildung

Die kirchliche Erwachsenenbildung in Kornwestheim ist ökumenisch getragen und ausgerichtet

Sophrologie – mit Harmonie zur Gesundheit
Referenten: **Melinda Duffey Gyurka**, Kornwestheim und **Thierry Zimmermann**, Heilbronn
Montag, 12. Oktober, 19.30 Uhr
im kath. Franziskussaal, Adolfstraße 12
Eintritt: 3,- €

„Der Pastor bleibt Pastor" – Dietrich Bonhoeffer zum Gedächtnis
Theateraufführung von **Dein Theater**
Montag, 2. November, 19.30 Uhr
Kath. St. Martinus-Kirche, Johannesstr. 21
Eintritt: 15,- €

„A Gsälzbrot ond an Moscht" – Geschichten vom Rostbratenäquator
Referent: **Gunter Haug**
Dienstag, 16. November, 19.30 Uhr
im kath. Franziskussaal, Adolfstraße 12
Eintritt: 3,- €

Steine erzählen Geschichte – über das Zusammenleben der Religionen in Andalusien
Referent: **Peter Weinert**
Montag, 23, November, 19.30 Uhr
im kath. Franziskussaal, Adolfstraße 12
Eintritt: 3,- €

Spaziergänge mit Menschen in Trauer

Weil das Begegnungscafé auf dem Friedhof Kornwestheim wegen der Coronapandemie geschlossen bleiben muss, bieten die Mitarbeiterinnen und Mitarbeiter des Begegnungscafés nun Spaziergänge für trauernde Menschen an, die ein Gespräch wünschen.
Das Angebot richtet sich an Trauernde aus Kornwestheim, die jetzt oder schon länger einen nahen Menschen verloren haben. Manchmal ist es gut, wenn man über Trauer mit jemandem sprechen kann, der nicht zur nahen Familie gehört.
Die Spaziergänge finden auf dem Friedhof Kornwestheim statt. Der zeitliche Rahmen ist ca. eine Stunde.

Gerne können Sie Kontakt aufnehmen:
Monika Sailer: 07141-9914715
monika.sailer@ev-kirche-kwh.de

Wir freuen uns auf Ihren Anruf!

Single-Treff

jeden 2. Samstag im Monat:
10. Oktober, 14. November
um 19.00 Uhr
Ph.-M.-Hahn-Gemeindehaus, Kirchstr. 17

Herzliche Einladung zum

Gebet für unsere Stadt

Christen treffen sich regelmäßig monatlich, um gemeinsam für unsere Stadt Kornwestheim zu beten.

Grundlage dabei ist für uns Jeremia 29,7: „Suchet der Stadt Bestes und betet für sie zum Herrn; denn wenn's ihr wohl geht, so geht's auch euch wohl."

Über weitere Teilnehmer freuen wir uns.

montags
19. Oktober, 16. November
jeweils um 17.00 Uhr

Haus der Süddt. Gemeinschaft
Sofienstr. 14, Kornwestheim
Hildegard Langheinrich, Tel. 8371813
Karin Lippok, Tel. 181432

Süddeutsche Gemeinschaft Kornwestheim

die Apis
Evangelischer Gemeinschaftsverband Württemberg
| Kornwestheim |

Was kommt?

senioren

Seniorenfeiern „etwas anders"

Wir laden Sie herzlich am

- **Donnerstag, 15. Oktober**
- **Samstag, 17. Oktober**

jeweils um 14.30 Uhr
in der Johanneskirche, Weimarstr. 33

Eine persönliche Einladung mit Anmeldeformular erhalten Sie mit der Post. Pandemiebedingt ist leider nur eine begrenzte Teilnehmeranzahl möglich.

Wir freuen uns auf Sie!

Oktober

	Martinskirche Kirchstr. 13 ***9.30 Uhr***	**Hl.-Geist-Kirche** Pattonville ***11.00 Uhr***	**Ökumen. Thomashaus** Th.-Heuss-Str. 52 ***11.00 Uhr***	**Johanneskirche** Weimarstr. 31 ***10.30 Uhr***
04.10. Erntedank	GD *Pfr. H. Rüb*	***11.15 Uhr*** **Familien-GD** *Pfrin. Sältzer*	**Familien-GD** *Pfrin. A. Rüb*	GD mit Posaunenchor *Pfr. Theophil*
11.10.	GD K6-Bibelübergabe *Pfr. Theophil* *Vikarin Camargo*	GD K6-Bibelübergabe *Pfr. Theophil* *Vikarin Camargo* *10.00 Uhr Kinderkirche*		**frei . raum** *Pfr. Mohns und Team* *10.30 Uhr Kinderkirche*
18.10.	GD mit Taufe *Pfrin. A. Rüb*	***17.10. – 19.00 Uhr*** Samstagabend-GD *Pfrin. Henger* **16.00 Uhr Abschieds-GD** **Pfarrer Bohner**, im Freien		**16.00 Uhr Abschieds-GD** **Pfarrer Bohner** bei schlechtem Wetter *10.30 Uhr Kinderkirche*
25.10.	GD *Pfr. Mohns*		GD *Pfr. Mohns*	**Familien-GD** *Diakonin Zehner*
31.10 Reformationstag			**Church-Night** 16.00 – 20.00 Uhr *Jugendreferentin Hering*	

GD: Gottesdienst

www.ev-kirche-kornwestheim.de

evangelische kirche **kornwestheim**

November

evangelische kirche **kornwestheim**

	Martinskirche Kirchstr. 13 ***9.30 Uhr***	**Hl.-Geist-Kirche** Pattonville ***11.00 Uhr***	**Ökumen. Thomashaus** Th.-Heuss-Str. 52 ***11.00 Uhr***	**Johanneskirche** Weimarstr. 31 ***10.30 Uhr***
01.11.	GD *Pfr. H. Rüb*		GD *Pfr. H. Rüb*	GD *Pfr. Theophil* *10.30 Uhr Kinderkirche*
08.11.	GD *Pfrin. Sältzer*	GD *Pfrin. Sältzer* *10.00 Uhr Kinderkirche*		**frei . raum** *Pfr. H. Rüb und Team* *10.30 Uhr Kinderkirche*
15.11. Volkstrauertag	GD *Pfrin. Henger*	***14.11. – 19.00 Uhr*** Samstagabend-GD **Sonntag kein GD** *Pfrin. Sältzer und Team*	GD *Pfrin. Henger*	GD *Pfrin. A. Rüb* *10.30 Uhr Kinderkirche*
18.11. Buß- und Bettag Mittwoch			***Dienstag, 17.11.*** ***19.30 Uhr*** Ökumen. Agapemahl *Pfr. Mohns, Pfr. Nagler*	***19.30 Uhr*** GD *Pfr. Theophil*
22.11. Ewigkeitssonntag	GD *Pfrin. Henger*	GD *Pfrin. Henger* ***14.00 Uhr Friedhofsfeier mit Posaunenchor***		GD *Pfr. Theophil* *10.30 Uhr Kinderkirche*
29.11. 1. Advent	GD *Vikarin Camargo*		GD *Vikarin Camargo*	Minikirche *Diak. Zehner,* *Pfrin. Sältzer und Team* *10.30 Uhr Kinderkirche*

GD: Gottesdienst

www.ev-kirche-kornwestheim.de

Neues Gottesdienstprogramm

Nach den Sommerferien haben wir zunächst die im April ausgefallenen Konfirmationen nachgeholt. **Ab Oktober beginnt nun unser neues Gottesdienstprogramm, das wie folgt aussieht:**

Martinskirche:	jeden Sonntag um 9.30 Uhr
Ökumen. Thomashaus:	am 1., 3. und 5. Sonntag im Monat um 11.00 Uhr
Heilig-Geist-Kirche:	am 2. und 4. Sonntag im Monat um 11.00 Uhr
Johanneskirche:	jeden Sonntag um 10.30 Uhr

- am 1., 3. und 5. Sonntag im Monat Predigtgottesdienste
- am 2. Sonntag: frei . raum Gottesdienst mit moderner Musik, Alltagsthemen und kreativen Elementen, anschließend Kirchenkaffee
- am 4. Sonntag im Monat im monatl. Wechsel Familiengottesdienste oder Minikirche, außer an Sonntagen, an denen Familiengottesdienst ist, ist jeden Sonntag parallel zum Gottesdienst um 10.30 Uhr auch Kinderkirche

frei . raum

Lust auf einen Gottesdienst,
der unsere Sprache spricht?
Lust auf viel Musik? Lust auf neue Lieder?
Lust auf eine Band?
Lust auf Begegnung?

Dann herzlich willkommen!
Einmal im Monat wird die Johanneskirche zum
frei . raum !
Frei von Konventionen wollen wir Gott und unseren Mitmenschen begegnen.
Damit wir freie Sicht bekommen auf unser Leben.

Der erste **frei . raum** findet statt am
11. Oktober um 10.30 Uhr

Mit Sabine Hering, Martin Mohns
und dem frei . raum Team.

Bitte um Erntegaben

Zum Schmücken unserer Altäre bitten wir herzlich um Erntegaben aus den Gärten und Feldern.
Wir nehmen außerdem gerne haltbare Spenden wie Mehl, Nudeln und Konserven. Auch Blumen sind herzlich willkommen.
Die Gaben werden anschließend an die Ludwigstafel im Martinistüble hier in Kornwestheim weitergeleitet.

Abgabetermin: **Freitag, 2. Oktober**
9.00 – 16.00 Uhr
Johanneskirche
Martinskirche
Ökumen. Thomashaus
Heilig-Geist-Kirche

Die Kirchen sind zu dieser Zeit geöffnet.

Samstagabendgottesdienste

17. Oktober
14. November
5. Dezember
jeweils um 19.00 Uhr

in der Heilig-Geist-Kirche, Pattonville

Im Winterhalbjahr feiern wir samstags um 19.00 Uhr monatlich einen besonderen Themen-Gottesdienst in der Heilig-Geist-Kirche in Pattonville. Abwechslungsreich und unterhaltsam und doch mit Tiefgang lässt ein Team seine vorbereitenden Diskussionen im Gottesdienst erlebbar werden.

Herzliche Einladung!

Musik

Neue Instrumente in der Johanneskirche

Wenn in der Johanneskirche Gottesdienste mit Band stattfinden, stehen ab sofort neue hochwertige Instrumente zur Verfügung. Das **elektronische Schlagzeug** kann frei in der Lautstärke reguliert werden. Dadurch lässt es sich sowohl mit lauten Instrumenten, als auch zum Beispiel mit Chor- oder Gemeindegesang verwenden, ohne dass es zu sehr dominiert – in der sensiblen Akustik des Altarraums besonders wichtig. Das ebenfalls **neue E-Piano** hat unsere Kirchenmusiker Alwin Lerch und Arnd Pohlmann sofort begeistert. Allerbeste Voraussetzungen für eine jugendgemäße und abwechslungsreiche Kirchenmusik!

Wanted!

- Wenn du gerne solo singst, oder es mal ausprobieren willst
- Wenn du deine verstaubte Bassgitarre mal wieder spielen möchtest
- Wenn du moderne christliche Popmusik magst oder kennenlernen willst
- Wenn du einfach Lust hast, mit großartigen, netten Menschen in einer Band zu spielen
- Wenn du die Arbeit in der evangelischen Kirche unterstützen möchtest

Egal wie alt du bist – oder dich fühlst!
Für die musikalische Gestaltung moderner Gottesdienste wollen wir mehrere Bands aufbauen.

Dafür suchen wir:
Gesang, Gitarre, Bassgitarre, Cajon oder Schlagzeug, Soloinstrumente

Bei Interesse melde dich bei:

Sabine Hering	sabine.hering@elkw.de
Arnd Pohlmann	arnd.pohlmann@ev-kirche-kwh.de
Alwin Lerch	alwin.lerch@ev-kirche-kwh.de

Chorsingen während der Pandemie?

Als im März die Ansteckungszahlen mit dem neuen Coronavirus zum ersten Mal stark anstiegen und unser gewohnter Alltag nach und nach eingeschränkt werden musste, war für die Chöre im Lande erstmal Schluss. Zu wenig war über die Ansteckungsrisiken bekannt, und das gemeinsame Singen geriet geradezu in Verruf, ähnlich einer nicht verantwortbaren Risikosportart.

Im Juni wurden dann die Bestimmungen gelockert, und Chorverbände wie Landeskirchenmusiker entwickelten sogenannte Hygienekonzepte, die zur Grundbedingung wurden für die Wiederaufnahme der Probenarbeit.

Gospelsingers und Kantorei ließen sich von den neuen Fachbegriffen und Erfordernissen nicht abschrecken: „Raumkubatur“ (das zur Verfügung stehende Luftvolumen eines Raumes), „Hygieneverantwortliche*r“, eine Anwesenheitsliste, Kleingruppen, all das ließ sich berücksichtigen, wenn nur endlich wieder gesungen werden konnte!
Neben der großen Motivation der Sänger*innen war für Kantor Arnd Pohlmann besonders erfreulich, dass die meisten mit dem erforderlichen Sitzabstand von 2 m gut zurecht kamen. Statt der befürchteten Verunsicherung stellten sich eher Selbstveranwortung und ein sorgsames Hinhören ein.

Die Proberei machte großen Spaß. Einfach wieder zusammenzukommen und gemeinsam zu singen hatte einem doch mehr gefehlt als gedacht. Dass derzeit unklar ist, wann Konzerte stattfinden können, und wie diese dann aussehen, tut dem keinen Abbruch.

Eine für den 8. November um 17 Uhr vorgesehene Serenade in der Martinskirche soll jedenfalls nach Möglichkeit stattfinden. Programm und Musizierende stehen noch nicht fest, wir hoffen natürlich, dass auch Chormusik dabei sein wird!
Arnd Pohlmann

Musik

Adventskonzert

des Sinfonieorchesters der Städt. Orchester

Sonntag, 29. November, 18.00 Uhr
Heilig-Geist-Kirche

Bereits zum 18. Mal findet die musikalische Einstimmung in die besinnliche Weihnachtszeit statt.
Mit einer Vielfalt von kammermusikalischen Stücken in verschiedenen Besetzungen musiziert das Sinfonieorchester der Städt. Orchester Kornwestheim e.V..
Den Konzertbeginn bestreiten die Jugendlichen des Jugendstreichorchesters der Städtischen Musikschule Kornwestheim.

Auch in diesem Jahr laden wir herzlich dazu ein.

Aus dem Posaunenchor

…jetzt geht`s scheinbar doch wieder so langsam aufwärts.
Es ist geplant, dass der Posaunenchor beim Erntedankfest am **Sonntag, 4. Oktober** in der neu eröffneten Johanneskirche mit dabei ist. Wo die Bläser sitzen, mit welchen Abständen untereinander, zur Dirigentin und zur Gemeinde, wie viel Bläser/innen überhaupt spielen dürfen, das alles ist noch offen und kann erst kurz vorher, entsprechend den dann gültigen Corona-Verordnungen, entschieden werden. Hauptsache ist aber, dass wir wieder Musik machen können und den Gottesdienst musikalisch mitgestalten können.
Zwei Wochen später spielt der Chor in den Kornwestheimer Altenheimen.

Am **21. November** ist die Eröffnung der Adventsausstellung der Gärtnerei Klein geplant. Auch dort wird der Chor wieder mit dabei sein.
Einen Tag später, am **Sonntag, 22. November**, spielt der Chor auf dem Friedhof bei der Feier zum Ewigkeitssonntag.

Viele Chöre im Bezirk konnten monatelang keine Proben abhalten, da sämtliche Gemeindehäuser gesperrt waren und noch sind. Wir hatten das Glück, dass unser Bläser Hans-Joachim Schmid ab Mai seine Fahrzeughalle zur Verfügung gestellt hat, um darin zu proben. Dafür sind wir ihm sehr dankbar.
Heiner Zweifel

26. – 30.10.2020 Kinderbibelwoche
in den Herbstferien

Was KinderBibelWoche heißt 5 Tage voll Action und Spaß! Wir wollen uns gemeinsam mit einem biblischen Thema auseinandersetzen und entdecken, was das mit uns heute zu tun haben könnte. Außerdem wird wieder gebastelt, gebetet, gesungen, gespielt, gegessen und getobt.

Wann **26. – 30.10.2020 von 9.00 – 13.00 Uhr**

Wo **Ökumen. Thomashaus**, Theodor-Heuss-Str. 52

Wer Kinder von der 1. bis 6. Klasse

Kosten **20 €** bitte am ersten Tag mitbringen

Infos **Jugendreferentin Sabine Hering**,
Tel. 0162 4838168
Sabine.Hering@elkw.de

Anmeldung *Bitte bringen Sie die Anmeldung ins Johannes-Pfarramt in die Weimarstr. 31. Kurz vor der KiBiWo erhalten Sie nochmals genauere Infos.*

Ich bin bei der KiBiWo im Herbst 2020 dabei:
Die Anmeldung ist für die gesamten fünf Tage verbindlich.

_____
Name des Kindes

_____
Adresse

_____
E-Mail eines Erziehungsberechtigten

_____ _____
Telefon Geburtsdatum des Kindes

_____
Allergien, Krankheiten o.ä.

Ich besuche im Herbst die ____. Klasse

_____
Unterschrift des Erziehungsberechtigten

Ich bin damit einverstanden, dass Fotos von meinem Kind im Gemeindebrief/auf der Homepage/in der Zeitung veröffentlicht werden. Es werden nur vorteilhafte Bilder ohne Nennung von Namen veröffentlicht.

☐ **Ich bin einverstanden.**
☐ **Ich bin NICHT einverstanden.**

StaRa 2021

Die Stadtrandfreizeit des CVJM Kornwestheim

7. – 9.1.2021

Ort
Ökumen. Thomashaus,
Theodor-Heuss-Straße 52,
70806 Kornwestheim

TeilnehmerInnen
Kinder aus Kornwestheim
1. - 5. Klasse, 40 Plätze

Leistungen
Verpflegung (Frühstück, Mittagessen, Nachmittagsimbiss), Programmgestaltung,Bastelmaterial, Versicherung

Kosten
45,- €; weiterer Zuschuss möglich. Die Stadt Kornwestheim gewährt aus sozialen und finanziellen Gründen einen Zuschuss in Höhe von 4,65 €. Der Zuschuss kann direkt beim Ev. Jugendwerk beantragt werden.

Termin
7. bis 9. Januar 2021
Donnerstag bis Samstag,
jeweils von 9.00 - 17.00 Uhr
Eine Anmeldung ist nur für die gesamte Dauer der StaRa möglich

Leitung
Sabine Hering und Team

Anmeldung und Informationen
Evangelisches Jugendwerk
Bezirk Ludwigsburg
Karlstr. 24/1, 71638 Ludwigsburg
Tel.: 07141 9542-820
Fax: 9542-825, (Di. - Do 8.30 - 12.00 Uhr)
Internet: www.ejw-lb.de,
E-Mail: info@ejw-lb.de
ANMELDUNG zum Ausdrucken und Ausfüllen auf www.cvjm-kornwestheim.de

Veranstalter ist der CVJM Kornwestheim e.V. in Zusammenarbeit mit dem Evangelischen Jugendwerk Bezirk Ludwigsburg

Kindergartenarbeit in Corona-Zeiten

Überall haben sich im März Arbeitsplätze verändert. Plexiglasscheiben wurden installiert, Barrieren aufgebaut, Menschen vereinzelt.
Im Kindergarten umgab uns plötzlich eine merkwürdige Stille, die nicht daher rührte, dass die Kinder „Schlafkönig“ spielen, sondern sie waren einfach weg, zuhause. Das veränderte unseren Arbeitsplatz dramatisch. Der Wickeltisch wurde plötzlich zum Laptop-Arbeitsplatz. Die ersten Tage bearbeiteten wir vor allem Liegengebliebenes. Dann versuchten wir die täglich aktualisierten Corona-Verordnungen zu verstehen und in unseren Arbeitsalltag zu übersetzen.
Und dann öffneten sich uns Türen, die wir sonst nicht einmal von außen sehen. Die ersten Begegnungen auf Abstand fanden statt nach dem Motto: Die Kindergartentüre bleibt geschlossen, heute kommt der Kindergarten zu den Kindern.
Nun standen wir also an fremden Haustüren, nahmen erstmal durch die Sprechanlage Kontakt auf, manchmal wurden wir dabei sogar gefilmt, dann öffnete sich die Haustüre, wir betraten den fremden Raum. Erkennen die Kinder, wer da kommt? Wir brachten den Kindern ein Stückchen Kindergarten vorbei, eine Bastelidee, großes Papier zum Malen, aber auch Informationen, Kinder und Eltern erzählten von ihrem Alltag. Viele Kinder machten zuhause Morgenkreis und Eltern baten uns um die Texte zu den Liedern, die die Kinder oft nur bruchstückhaft wiedergeben können.

Wir standen uns mit Abstand gegenüber, wir sahen uns, aber wir waren uns nicht nahe, das war eine Herausforderung für Kinder und Erzieherinnen. Inzwischen sind die Räume des Kindergartens wieder mit Leben gefüllt und der Laptop wieder vom Wickeltisch verschwunden, aber die Idee mit den Besuchen bei den Familien ist geblieben, mal sehen, was daraus noch wird.

Brigitte Häfele

Freud und Leid

Die Seiten 26 bis 29 werden aus datenschutzrechtlichen Gründen nicht veröffentlicht.

Wir sind für Sie da

Vorwahl Kornwestheim: 07154

Heilig-Geist-Kirche
Pfarrerin Stefanie Henger
Tel: 07141 9567255
Pfarrerin Katrin Sältzer
John-F.-Kennedy-Allee 61, 71686 Remseck
Tel: 07141 6490 563
Pfarramt.Kornwestheim.Heilig-Geist-Kirche@elkw.de

Sekretariat Heilig-Geist-Kirche
Evelyn Otto
Tel: 07141 6490 563

Di	7.30 – 12.30 Uhr
Do	15.00 – 19.00 Uhr

Martinskirche
Pfarrer Horst Rüb
Pfarrstr. 7
Tel: 7296, Fax: 5058
Pfarramt.Kornwestheim.Martinskirche@elkw.de

Sekretariat Martinskirche
Petra Seeger
Tel: 7296

Mo	7.30 – 12.30 Uhr
Di, Mi	7.30 – 12.00 Uhr
Do	14.00 – 17.00 Uhr
Fr	7.30 – 12.30 Uhr

Johanneskirche
Pfarrer Ulrich Theophil
Weimarstr. 31
Tel: 21815
Pfarramt.Kornwestheim.Johanneskirche-Sued@elkw.de

Sekretariat Johanneskirche
Anja Grosenick
Tel: 21815

Di	8.30 – 12.00 Uhr
Di, Do	14.00 – 17.00 Uhr
Fr	8.30 – 12.00 Uhr

Kirchenpflege
Beate-Paulus-Str. 7
Renate Schwaderer
Tel: 82200
Fax: 822099
Kirchenpflege@ev-kirche-kwh.de

Kirchliche Sozialstation
Beate-Paulus-Str. 7
Kirchenpflege@ev-kirche-kwh.de

- Pflegedienst
  Elsbeth Kilian, Tel: 822022
- Nachbarschaftshilfe
  Jacqueline Avagliano, Tel: 822025
- Essen auf Rädern
  Martina Lipp, Tel: 822024
- Hospizgruppe
  Monika Sailer, Tel: 07141 9914715
  Monika.Sailer@ev-kirche-kwh.de

Sozialdiakonie Kornwestheim
Moldengraben 51
Tel: 22110
sdga@ev-kirche-kwh.de

Diakonieladen
Karlstraße 32
Tel: 1552133

Gemeindediakonin
Weimarstr. 31
Bettina Zehner
(Eltern-Kind-Arbeit/Senioren)
Tel: 7233
Bettina.Zehner@elkw.de

Jugendarbeit

- CVJM
  Vors. Tanja Grimm
  info@cvjm-kornwestheim.de
- Posaunenchor
  Michael Ergenzinger,
  posaunenchor@ev-kirche-kwh.de
- Jugendreferenten
  Sabine Hering
  Mobil 0162 4838168
  Sabine.Hering@ev-kirche-kwh.de
  Klaus Neugebauer
  Tel: 07141 9542820
  info@ejw-lb.de
- Förderverein Jugendarbeit
  Vors. Reiner Anhorn, Tel: 24213
  foerderverein@ev-kirche-kwh.de

Wir sind für Sie da

Johanneskirche
Vikarin Marilia Camargo
Weimarstr. 31
Tel: 0177 6111520
Marilia.Camargo@elkw.de

Sekretariat Johanneskirche
Anja Grosenick
Tel: 21815

Di	8.30 – 12.00 Uhr
Di, Do	14.00 – 17.00 Uhr
Fr	8.30 – 12.00 Uhr

Thomaskirche
Pfarrerin Annette Rüb
Tel: 0151 70361817
Pfarrer Martin Mohns
Tel: 0178 8585240
Goerdelerstr. 45 (nur zu den Sekretariatszeiten)
Pfarramt.Kornwestheim.Thomaskirche@elkw.de

Sekretariat Thomaskirche
Petra Seeger
Tel: 6252

Di	13.30 – 17.00 Uhr
Mi	13.30 – 17.00 Uhr
Do	7.30 – 12.30 Uhr

Kirchenmusik

Arnd Pohlmann	Leitung Kornwestheimer Kantorei, Gospelchor Pattonville	
	Tel: 0157 30276623	Arnd.Pohlmann@ev-kirche-kwh.de
Sabine Baumert	Organistin, Leitung Flötenensemble ‚suabile' und Projektchor	
	Tel: 4812	Sabine.Baumert@ev-kirche-kwh.de
Eva-Maria Geßmann	Organistin	
	Tel: 16750	Eva-Maria.Gessmann@ev-kirche-kwh.de
Alwin Lerch	Organist	Alwin.Lerch@ev-kirche-kwh.de

© Alle Fotos: Torsten Volk

Unser eingeschränktes Gemeindeleben

Pfarrer Martin Mohns, Entpflichtung von Pfarrerin Elserose Haug durch Dekan Winfried Speck, Architekten der Johanneskirche Nike Fiedler u. Mathias Riebelmann
Kirchenpflegerin Renate Schwaderer, Gottesdienst-PLUS-Team, Übergabe der Prinzipalien bei der Wiedereröffnung der Johanneskirche