Gemeindebrief

der evangelischen Kirche Kornwestheim mit Pattonville

evangelische kirche kornwestheim

Nummer 3 / 2021
Oktober – November

Inhalt

Seite

3 Auf ein Wort
4 Tobias Laufs – Kirchenpfleger
5 Die Martinskirche – Spendenaufruf
6 Herzlich Willkommen
8 Kirchensteuer wirkt
9 Was kommt?
Veranstaltungen, Gruppen und Kreise
12 Kinderbibelwoche in den Herbstferien
13 Winter-StaRa 2022
14 Veranstaltungskalender
15 Gottesdienste
16 Gottesdienstplan
19 Musik
22 Ökumenischer Arbeitskreis Asyl
24 Was war?
26 Freud und Leid
30 Wir sind für Sie da

Pfarrkonvent

Von **Montag, 11. bis Donnerstag, 14. Oktober** sind die Pfarrerinnen und Pfarrer aus Kornwestheim mit allen Kolleginnen und Kollegen aus dem Kirchenbezirk Ludwigsburg auf ihrer jährlichen gemeinsamen Pflichtfortbildung, dem Pfarrkonvent.
Die Gemeindebüros sind zu den üblichen Geschäftszeiten erreichbar.

Titelfoto:
© Martin Mohns

Impressum

Herausgegeben von der Ev. Kirchengemeinde Kornwestheim,
V.i.S.d.P. Pfarrer Horst Rüb, Martinskirche,
Pfarrstraße 7, 70806 Kornwestheim

Der Gemeindebrief wird Haushalten mit mindestens einem evangelischen Gemeindeglied zugestellt.

Redaktion:
Brigitte Brüninghaus, Annette Rüb, Petra Seeger,
Bianka Zeiske-Gessl

Druck:
GO Druck Media GmbH & Co. KG
Einsteinstraße 12-14 73230 Kirchheim unter Teck
Auflage: 6.650

Spendenkonto der ev. Kirchengemeinde Kornwestheim:
KSK Ludwigsburg KontoNr. 200 1571 BLZ 604 500 50
BIC: SOLADES1LBG
IBAN: DE74 6045 0050 0002 001571

Unter Vorbehalt!

Alle unsere Angebote u. Gottesdienste, über die wir in diesem Gemeindebrief schreiben, veröffentlichen wir coronabedingt mit Vorbehalt. Wir wissen nicht, ob und in welcher Form wir sie durchführen können.

Aktuelle Infos unter **www.ev-kirche-kornwestheim.de**, in der **Tagespresse** und in unseren **Schaukästen.** Selbstverständlich können Sie auch immer in einem der Pfarrämter anrufen und nachfragen.

Auf ein Wort

Liebe Leserin, lieber Leser,

ich liebe Ausschlafen! Keinen Wecker stellen zu müssen, einfach dann aufzuwachen, wenn der liebe Gott einen weckt und dann aber mit ihm und mir noch zu verhandeln, ob aufwachen auch direkt aufstehen bedeuten muss.
Was ich auch liebe: Sonnenaufgänge Anschauen. Sich ganz früh in der Dämmerung auf den Weg machen, dick eingepackt, immer in der Hoffnung, nicht schon zu spät dran zu sein und dann der Sonne dabei zusehen, wie sie am Horizont aufsteigt, den Himmel in immer noch buntere Farben kleidet und mit jeder Minute zu spüren, wie es wärmer wird in mir und um mich herum.

Leider haben diese beiden Vorlieben, Ausschlafen und Sonnenaufgang bewundern, sehr unterschiedliche Ausgangsvoraussetzungen. Denn wer kann schon behaupten, ausgeschlafen zu sein, wenn man noch vor Tagesanbruch aufgestanden ist? Da kommt mir zugute, dass ich im Urlaub auf anderer Leuts Matratzen oft nicht den allerbesten Schlaf habe. Mein Rücken weckt mich recht zuverlässig zu Zeiten, in denen andere sich bestenfalls das erste Mal mit einem Zwischenstopp auf der Toilette beschäftigen, und signalisiert mir: für dich ist es jetzt Zeit, aufzustehen.
Darüber könnte ich mich natürlich ärgern, schließlich ist ja Urlaub. Ich entscheide mich dann aber meistens gegen den Ärger und versuche mich stattdessen in der Übung, sich am Morgengrauen mit allem drum und dran zu erfreuen. An den Vögeln, die ihre Stimme ölen, an den Nebelschwaden, die noch auf den Feldern hängen, an der frischen, noch unverbrauchten Luft, die sich um meinen verschlafenen Körper schmiegt – und eben an den Sonnenaufgängen. Das Bild auf der Titelseite zeigt einen dieser Sonnenaufgänge, die ich diesen Sommer in Frankreich miterleben durfte. Und wie ich da so stand, das Spektakel betrachtend am Rande dieses Feldes, neben Weiden mit mächtigen Rindern, wurde mir einmal mehr klar: die besten Erlebnisse und Momente kann man nicht selber machen. Man kann sie lediglich dankbar annehmen und darf sie auskosten.
Neben all den Dingen, die unser Leben beschweren, stehe ich dann in der aufgehenden Sonne und denke:

„Gott hat uns in eine wunderreiche und zauberhafte Welt gestellt.“

Eine Erinnerung daran teilt er mit uns jeden Morgen mit dem Aufgang der Sonne.
Ich wünsche Ihnen viele wunderreiche, zauberhafte Momente, die Sie im Trubel des Alltags wissen lassen: wir sind geliebte, reich beschenkte Kinder Gottes. Und manchmal erleben wir das Beste eben nicht dann, wenn wir es selbst gemacht haben. Sondern wenn wir dankbar wahrnehmen, was uns alles gegeben ist.

Ihr Pfarrer Martin Mohns

Tobias Laufs – Kirchenpfleger in Kornwestheim

Seit Juli jederzeit Jubilate

Am 1. Juli habe ich als Nachfolger von Renate Schwaderer das Amt des Kirchenpflegers unserer Gemeinde angetreten. Zuvor war ich – und bleibe auch – Gesamtleiter der Kindertageseinrichtungen der Kirchenpflege Ludwigsburg. Da die Ludwigsburger Verwaltung bereits zu Beginn dieses Jahres die vier Kitas von Kornwestheim und Remseck übernommen hat, bestanden also schon Verbindungen zwischen beiden Kirchenpflegen.

Aufgewachsen in der Hannoverschen Landeskirche, nämlich in Lüneburg, war mir bei meinem Dienstantritt hier in Württemberg der Begriff Kirchenpfleger ganz fremd. Hat das etwas mit Raumpflege zu tun? Nun, ein bisschen schon: Als Kirchenpfleger gehören neben Personalangelegenheiten insbesondere das Haushalts-, Kassen- und Rechnungswesen der Gemeinde zu meinen Pflichten, aber eben auch die Bewahrung und Verwaltung der kirchlichen Kunstschätze und Immobilien. Eine frisch umgebaute Johanneskirche habe ich „geerbt", die Renovierung der Martinskirche wird mich sicher bis Ende des Jahres noch beschäftigen.

Ich bin 52 Jahre alt, gelernter Jurist, verheiratet und Papa eines kleinen Hundemädchens. Dass ich im Ludwigsburger Süden wohne, gleich bei der Karlshöhe, wird mir das Pendeln zwischen meinen Büros in der Weimarstraße und dem Marktplatz von Ludwigsburg sicher erleichtern – und der kleine Elektromotor in meinem Fahrrad auch.

An einem Frühlingssonntag wurde ich geboren, es war der Sonntag Jubilate. Mein Vater wollte dies als zweiten Vornamen eintragen lassen, aber da hat das Standesamt nicht mitgemacht – als Taufname ist es aber durchgegangen.

Ich freue mich auf meine neue Aufgabe und auf ein baldiges, gegenseitiges Kennenlernen!

Die Martinskirche

Sie braucht Ihre Unterstützung

Die Evangelische Martinskirche ist eines der ältesten Gebäude in Kornwestheim. Die ältesten Teile sind schon über 500 Jahre alt. Die letzte gründliche Renovierung liegt fast 50 Jahre zurück. Deshalb ist jetzt eine umfassende Innensanierung unumgänglich. Zurzeit ist die Martinskirche Großbaustelle. Alle Elektroleitungen müssen erneuert werden, neue Lampen und eine neue Heizung werden eingebaut und die Wände inklusive der Deckenmalereien im Chor saniert.
Nach der Renovierung wird die Martinskirche wieder ein Schmuckstück sein, in dem es eine Freude sein wird, Gottesdienst zu feiern.

Leider kosten die Maßnahmen sehr viel Geld. Die Renovierung der Martinskirche kostet etwa 800.000 €, davon muss die Kirchengemeinde ungefähr die Hälfte selbst aufbringen.
Außerdem wird die Orgel wieder wie ursprünglich auf die Empore versetzt. In diesem Zuge wird sie generalüberholt und klanglich verbessert. Das wird ca. 90.000 € kosten, die die Kirchengemeinde ganz allein aufbringen muss.

Deshalb bitten wir Sie sehr herzlich um Ihre finanzielle Unterstützung.
Bitte helfen Sie mit, die Martinskirche zu renovieren und die Orgel wieder ins Kirchenschiff zu verlegen.

Horst Rüb

Spendenkonto:
Evang. Kirchenpflege Kornwestheim
KSK Ludwigsburg
DE74 6045 0050 0002 001571
Stichwort: Martinskirche oder Orgel

Spendenaufruf

Herzlich Willkommen

Liebe Gemeindeglieder,

noch stehen keine Umzugskartons in unserer Wohnung. Und auch die Koffer sind noch nicht gepackt. Trotzdem freue ich mich schon jetzt auf die Aufgabe, die mich ab September als Dekan zu Ihnen nach Ludwigsburg führt. Vor allem aber freue ich mich auf die damit verbundenen Begegnungen, die bis dahin hoffentlich wieder möglich sein werden.

Wenn meine Frau und ich im Sommer von Schwäbisch Hall nach Ludwigsburg umziehen, endet die Zeit, in der ich als Pfarrer von der Landeskirche zur Übernahme meiner Tätigkeit als Vorstand im Sonnenhof e.V. freigestellt war, einer regionalen Einrichtung für Menschen mit Behinderung im Bereich der Diakonie, die sich zum Ziel gesetzt hat, mit ihren Assistenzangeboten Menschen bei der Verwirklichung ihres Rechts auf selbstbestimmte Teilhabe und Inklusion zu unterstützen. Dass mir die enge Verbindung von Diakonie und Kirche und das praktisch Werden unseres Glaubens am Herzen liegen, ist von daher sicher gut nachzuvollziehen.

Dass mir darüber hinaus eine sprachfähige Kirche nahe bei den Menschen wichtig ist, die dem Leben in seiner Vielfalt erkennbar Raum gibt, konnten Sie bereits lesen. Eine solche Kirche entsteht nicht von selbst. Sie entsteht vor Ort: in Gemeinden und kirchlichen Diensten, in denen Menschen sichtbar machen, was uns trägt, und dieser „Kirche mit anderen“ eine Gestalt geben.

Ich bin mir sicher, dass das in den Gemeinden und Diensten im Kirchenbezirk und in der Stadt Ludwigsburg bereits an vielen Stellen geschieht. Und ich bin nach den Gesprächen, die ich in den vergangenen Monaten führen konnte, von der Vielfalt beeindruckt, die ich dabei wahrnehmen konnte. Sie haben sich an vielen Stellen bereits auf den Weg gemacht. Schöner noch als das Wahrnehmen ist das Mitgehen auf diesem Weg. Und dazu das Mitwirken und Mitgestalten.

Darauf freue ich mich und grüße Sie herzlich

Ihr
Michael Werner

Redaktioneller Hinweis: Dieser Artikel erreichte uns am 28. April und kann jetzt erst erscheinen.

Mit Kindern vergeht die Zeit schneller, …

… so sagt man und es kommt mir selbst so vor, als sei ich doch gerade erst in Mutterschutz gegangen.
Unser Sohn Johann ist im März gut und wohlbehalten auf der Welt und in unserer Familie angekommen. Er wächst und entdeckt seine Umgebung, wie wir Eltern uns das wünschen, und wird von seinen Schwestern heiß und innig geliebt.
Es ist auch beim dritten Mal ein großes Glück.

Meine Elternzeit ist inzwischen zu Ende und seit Mitte September arbeite ich wieder wie vorher in meinem 50 %-Dienstauftrag an der Heilig-Geist-Kirche Pattonville. Bis Johann bereit ist für die Betreuung in der Krippe, ist mein Mann mit ihm in Elternzeit.

Ihre Pfarrerin Katrin Sältzer

Herzlich Willkommen

An dieser Stelle darf ich mich Ihnen vorstellen, mein Name ist **Katrin Meisetschläger**. Ich bin 41 Jahre alt und lebe mit meinem Mann und unseren drei Söhnen in Kornwestheim.
Seit 2018 arbeite ich als Krankenschwester in der Kirchlichen Sozialstation Kornwestheim, was ich mit großer Freude mache. Da ich mir schon länger überlegt habe, mich beruflich weiter zu entwickeln, freue ich mich, seit März 2021 als Koordinationskraft der Ökumenischen Hospizgruppe Kornwestheim zu arbeiten. Dies sind zwei Arbeitsbereiche, die sich sehr gut ergänzen.
Meine Ausbildung zur Krankenschwester habe ich am Uniklinikum Tübingen absolviert und werde diese, ab Herbst, mit der Weiterbildung zur Palliative Care Fachkraft erweitern.

In meinem ersten halben Jahr in der Hospizgruppe wurde ich sehr offen von den engagierten ehrenamtlichen Mitarbeitenden empfangen und durfte weitere nette Menschen kennen lernen.
Auf die Zusammenarbeit in der Gruppe und viele neue Begegnungen freue ich mich sehr.

Kirchensteuer wirkt

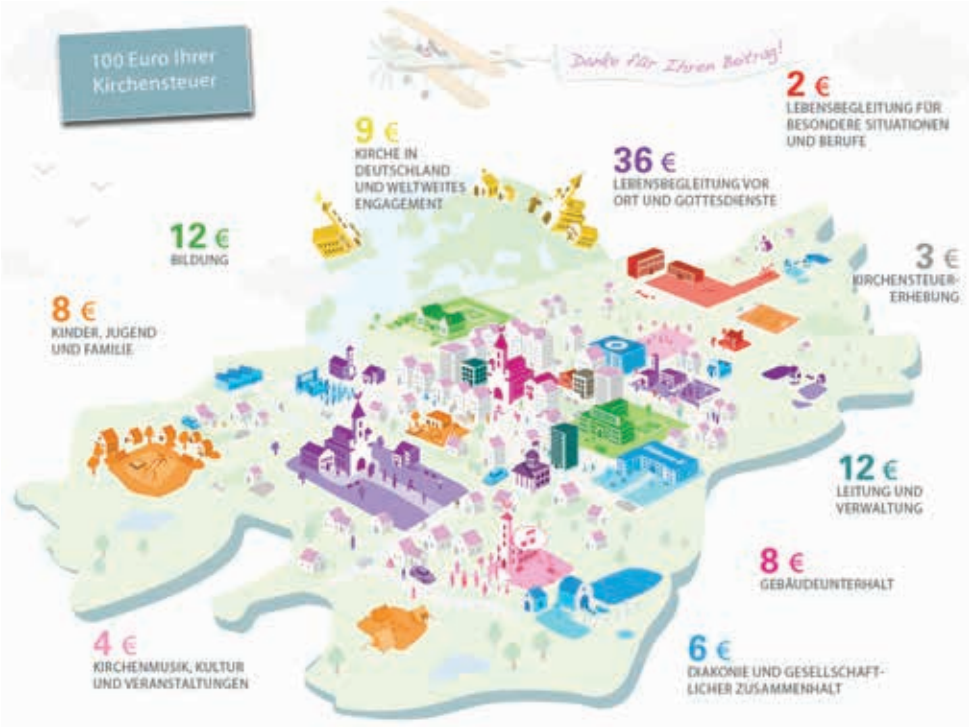

Kirche ist flächendeckend vor Ort tätig. Sie lebt Werte. Sie vermittelt Sinn. Sie entwickelt Persönlichkeiten. Um mit Worten zu bezeugen und mit Taten zu leben: Gott ist jedem Menschen nahe. Für die vielen verschiedenen Facetten dieser großen Aufgabe ist die Kirchensteuer essenziell. Die obige Grafik zeigt, wieviel Euro von 100 Euro Kirchensteuer welchem Zweck zugute kommen.

- **Lebensbegleitung vor Ort und Gottesdienste**
  Gemeindepfarrdienst, Gottesdienste, Taufen, Trauungen, Beerdigungen, Konfirmationen und Seelsorge
- **Kinder, Jugend und Familie**
  Kindertageseinrichtungen, Jungscharen, Jugendkreise, Waldheime, Freizeiten, Familienangebote
- **Diakonie und gesellschaftlicher Zusammenhalt**
  Hilfe für Menschen in Not durch Beratung in Lebenskrisen, Diakoniestationen, Sozialkaufhäuser, Vesperkirchen, Flüchtlingsarbeit und Dialog mit Arbeitswelt; Umweltschutz, Erwachsenen-, Frauen-, Männer- und Öffentlichkeitsarbeit, Evangelischer Kirchentag. Die Kirchensteuer ist oft die Basisfinanzierung, ohne die es keine Zusatzfinanzierung gäbe.
- **Kirche in Deutschland und weltweites Engagement**
  Unterstützung finanzschwächerer evangelischer Kirchen und der EKD, Zusammenarbeit mit anderen christlichen Kirchen weltweit und vor Ort, Entwicklungshilfe, Missionswerke
- **Lebensbegleitung für besondere Situationen und Berufe**
  Krankenhaus-, Polizei-, Notfall-, Gefängnis-, Alten- und Pflegeheim-, Telefon- und Flughafenseelsorge
- **Bildung und Erziehung**
  Religionsunterricht, Erwachsenenbildung, kirchliche Schulen, Fach- und Hochschulen, Büchereien, Fort- und Weiterbildung, Akademie Bad Boll
- **Kirchenmusik, Kultur und Veranstaltungen**
  Chöre, Orchester, Konzerte, Theater, Ausstellungen
- **Leitung und Verwaltung**
  Kirchenleitende Aufgaben und Organisationsaufgaben wie Personalverwaltung, Controlling, Versicherungen, Rechnungsprüfung in den Gemeinden vor Ort und im Oberkirchenrat. Ermöglichung und Unterstützung ehrenamtlichen Engagements
- **Kirchensteuererhebung**
  Entgelt an die staatliche Finanzverwaltung für den Kirchensteuereinzug
- **Gebäudeunterhalt**
  Kirchen, Gemeindehäuser, Pfarrhäuser; viele davon ortsbildprägend und denkmalgeschützt

Mehr Informationen zur Kirchensteuer finden Sie unter **www.elk-wue.de/kirchensteuer**

ChurchNight
reformation 31.10
hell.wach.evangelisch.

Herzliche Einladung zur ChurchNight

am 31.10.2021
16.00 bis 19.00 Uhr
im Ökumen. Thomashaus Kornwestheim
Für alle Kids und Teens

Workshops, Gottesdienst und tolle Aktionen erwarten Euch!

Mit der ChurchNight erinnern wir an den Reformationstag und bieten für alle Kids und Teens ab der 1. Klasse eine sinnvolle Alternative zu Halloween.

Wir freuen uns auf DEIN Kommen!
Anmeldung bis zum 27.10.2021 bei Jugendreferentin Sabine Hering
Sabine.Hering@elkw.de

evjuK
Evangelische Jugend Kornwestheim

KidsInAction

heißt Spaß und Action, Bibelgeschichte, Workshops und vieles mehr für Grundschulkinder (1. – 4. Klasse) an folgenden **Samstagen von 9.30 – 12.00 Uhr** im Ökum. Thomashaus:

9. Oktober und 11. Dezember

TeensInAction

heißt Abenteuer, Storytime, Spaß und Action für Teens von der 5. – 8. Klasse an folgenden **Samstagen von 14.30 – 17.00 Uhr** auf dem CVJM-Gelände Kornwestheim:

9. Oktober und 11. Dezember

Für beide Veranstaltungen gilt: Eine Anmeldung ist zwingend erforderlich. Bitte schreibt eine kurze Mail bis Donnerstag davor an Jugendreferentin Sabine.Hering@elkw.de
Mehr Infos gerne auch telefonisch Sabine Hering – 0162/4838168

Was kommt?

… für Kinder im Grundschulalter und ihre Familien.

24. Oktober um 10.30 Uhr in der Johanneskirche, Weimarstr. 33
Eine persönliche Einladung erhalten Sie auch noch mit der Post.
Wir freuen uns auf Ihr/Euer Kommen

… der Mitmachgottesdienst für groß und KLEIN – besonders für kleine Leute von 0 bis 5 Jahren.

28. November um 10.30 Uhr in der Johanneskirche, Weimarstr. 33
Eine persönliche Einladung erhalten Sie auch noch mit der Post.
Wir freuen uns auf Ihr/Euer Kommen

Was kommt?

Neue Eltern-Kind-Gruppen

Sie möchten gerne gemeinsam mit Ihrem Kind (geb. im Sommer 2021) eine Krabbelgruppe besuchen? Dann kommen Sie am **Donnerstag, 19. Oktober um 10.00 Uhr** in die Johanneskirche, Weimarstr. 33.

Bei diesem Treffen können Sie sich als Gruppe zusammen finden und wir legen fest, wann und in welchem Gemeindehaus die Gruppe stattfinden kann.

Auf Ihr Kommen freut sich **Diakonin Bettina Zehner,** Tel. 7233
Bettina.Zehner@elkw.de

Wir feiern Kindergottesdienst

KIRCHE MIT KINDERN

Johanneskirche
jeden Sonntag um 10.30 Uhr
außer bei Familien-Gottesdiensten

Wir hoffen und wünschen uns sehr, dass wir wieder regelmäßig jeden Sonntag um 10.30 Uhr in der Johanneskirche einen Kindergottesdienst anbieten können.
Da die Pandemielage nicht einschätzbar ist, bleibt es ungewiss, ob es geht.

Es wäre so schön, wenn unsere Kinderkirche wieder live stattfinden könnte und wir nicht wieder auf das Digitale ausweichen müssten. Nähere aktuelle Infos gibt es auf unserer Homepage.
Das gleiche gilt für das Krippenspiel. Hier werden wir Euch noch informieren.

Das Kinderkirchteam

Heilig-Geist-Kirche
jeden 2. Sonntag im Monat

Am liebsten feiern wir Kinderkirche live mit Euch vor Ort. Ob das in diesem Herbst und Winter immer möglich sein wird, wissen wir noch nicht.

Aber das ändert nichts daran, dass jeden 2. Sonntag im Monat in Pattonville Kinderkirche ist:
entweder vor Ort oder digital (meist per Zoom live oder abrufbar über die Homepage der Kirchengemeinde).

Wir freuen uns auf euch!

Wie genau wir Kinderkirche feiern, erfahrt ihr jeweils über das „Pattonville Info“ oder ebenfalls die Homepage. Genauso ist es mit dem Krippenspiel in diesem Jahr.

Euer Pätti Mäh

FÖRDER VEREIN EVANGELISCHER JUGEND ARBEIT KORNWESTHEIM E.V.

Der Förderverein ist Anstellungsträger von Jugendreferentin Sabine Hering. Zur Mitfinanzierung ihrer Stelle veranstaltet er u.a. Cafés und Sektausschänke.
Aufgrund der Corona-Pandemie konnte jedoch in den letzten eineinhalb Jahren keine dieser Veranstaltungen stattfinden.
Neben den Einnahmen durch den Verkauf sind solche Veranstaltungen auch gute Gelegenheiten, um über den Förderverein und seine Arbeit zu informieren und um Spenden zu werben.
Möchten auch Sie die zahlreichen Angebote der Evang. Jugendarbeit Kornwestheim fördern und die Arbeit von Sabine Hering unterstützen, freuen wir uns sehr über Spenden oder Mitgliedschaften.

Nähere Infos auf der Homepage
www.ev-kirche-kornwestheim.de/kontakte/jugend-foerderverein
oder beim Vorsitzenden Reiner Anhorn
unter 07154 24213.

Single-Treff

jeden 2. Samstag im Monat:
9. Oktober, 13. November,
11. Dezember jeweils **um 19.00 Uhr**
Ph.-M.-Hahn-Gemeindehaus,
Kirchstr. 17

Seniorenfeiern

Wir laden Sie herzlich am

- **Donnerstag, 11. November**
- **Samstag, 13. November**

jeweils um 14.30 Uhr
in der Johanneskirche, Weimarstr. 33

Eine persönliche Einladung mit Anmeldeformular erhalten Sie mit der Post.

Wir freuen uns auf Sie!

Was kommt?

Herzliche Einladung zum

Gebet für unsere Stadt

Christen treffen sich, um gemeinsam für unsere Stadt Kornwestheim zu beten. Grundlage dabei ist für uns Jeremia 29,7: „Suchet der Stadt Bestes und betet für sie zum Herrn; denn wenn's ihr wohl geht, so geht's auch euch wohl."

montags jeweils 17.00 Uhr
18. Oktober
15. November

Ort und weitere Infos bei
Hildegard Langheinrich,
Tel. 8371813
Karin Lippok, Tel. 181432

Süddeutsche Gemeinschaft Kornwestheim

die Apis
Evangelischer Gemeinschaftsverband Württemberg
Kornwestheim

Kinderbibelwoche
in den Herbstferien

02. – 05.11.2021

Die KiBiWo kann nur stattfinden, wenn die Corona-Verordnung dies zulässt.

Was KinderBibelWoche heißt 4 Tage voll Action und Spaß! Wir wollen uns gemeinsam mit einem biblischen Thema auseinandersetzen und entdecken, was das mit uns heute zu tun haben könnte. Außerdem wird wieder gebastelt, gebetet, gesungen, gespielt, gegessen und getobt.

Wann **02. – 05.11.2021 von 9.00 – 13.00 Uhr**

Wo **Ökumen. Thomashaus**, Theodor-Heuss-Str. 52

Wer Kinder von der 1. bis 6. Klasse

Kosten **16 €** bitte am ersten Tag mitbringen

Infos **Jugendreferentin Sabine Hering**,
Tel. 0162 4838168
Sabine.Hering@elkw.de

Anmeldung *Bitte bringen Sie die Anmeldung ins Johannes-Pfarramt in die Weimarstr. 31. oder schicken Sie ein Foto/Scan der Anmeldung per Mail an Sabine.Hering@elkw.de*
Kurz vor der KiBiWo erhalten Sie nochmals genauere Infos.

Ich bin bei der KiBiWo im Herbst 2021 dabei:
Die Anmeldung ist für die gesamten vier Tage verbindlich.

_____
Name des Kindes

_____
Adresse

_____
E-Mail eines Erziehungsberechtigten

_____ _____
Telefon Geburtsdatum des Kindes

_____
Allergien, Krankheiten o.ä.

Ich besuche im Herbst die ____. Klasse

_____
Unterschrift des Erziehungsberechtigten

Ich bin damit einverstanden, dass Fotos von meinem Kind im Gemeindebrief/auf der Homepage/in der Zeitung veröffentlicht werden. Es werden nur vorteilhafte Bilder ohne Nennung von Namen veröffentlicht.

☐ **Ich bin einverstanden.**
☐ **Ich bin NICHT einverstanden.**

Die StaRa kann nur stattfinden, wenn die Corona-Verordnung dies zulässt.

StaRa 2022

Die Stadtrandfreizeit des CVJM Kornwestheim

03. – 05.01.2022

Ort
Ökumen. Thomashaus,
Theodor-Heuss-Straße 52,
70806 Kornwestheim

TeilnehmerInnen
Kinder aus Kornwestheim
1. - 5. Klasse

Leistungen
Verpflegung (Frühstück, Mittagessen, Nachmittagsimbiss), Programmgestaltung,Bastelmaterial, Versicherung

Kosten
45,- €; weiterer Zuschuss möglich. Die Stadt Kornwestheim gewährt aus sozialen und finanziellen Gründen einen Zuschuss in Höhe von 4,65 €. Der Zuschuss kann direkt beim Ev. Jugendwerk beantragt werden.

Termin
03. bis 05. Januar 2022
Montag bis Mittwoch,
jeweils von 9.00 - 17.00 Uhr
Eine Anmeldung ist nur für die gesamte Dauer der StaRa möglich

Leitung
Sabine Hering und Team

Anmeldung und Informationen
Evangelisches Jugendwerk
Bezirk Ludwigsburg
Karlstr. 24/1, 71638 Ludwigsburg
Tel.: 07141 9542-820
Fax: 9542-825, (Di. - Do 8.30 - 12.00 Uhr)
Internet: www.ejw-lb.de,
E-Mail: info@ejw-lb.de
ANMELDUNG zum Ausdrucken und Ausfüllen auf www.cvjm-kornwestheim.de

Veranstalter ist der CVJM Kornwestheim e.V. in Zusammenarbeit mit dem Evangelischen Jugendwerk Bezirk Ludwigsburg

Veranstaltungskalender

Redaktionsschluss 23.08.2021

Oktober 2021

11. – 14.		Pfarrkonvent	
16.	09.30 Uhr	Muslimisch-Christliches Frauenfrühstück in der Ayasofya-Moschee	
17.	15.00 Uhr	Ökumenischer Herbstspaziergang	TH
19.	10.00 Uhr	Infoveranstaltung für alle, die eine Krabbelgruppe suchen	JK
	19.30 Uhr	Kirchengemeinderatssitzung	
24.	18.00 Uhr	Herbstkonzert des Sinfonieorchesters der Städt. Orchester	JK
31.	16.00 Uhr	Church-Night	TK

November 2021

02.– 05.		Kinder-Bibel-Woche Herbstferien 2021	TH
11.	14.30 Uhr	Seniorenfeier	JK
13.	14.30 Uhr	Seniorenfeier	JK
	17.00 Uhr	Interreligöse Begegnung	HGK
16.	19.30 Uhr	Kirchengemeinderatssitzung	
28.	18.00 Uhr	Adventsmusik des Sinfonieorchesters der Städt. Orchester	HGK

JK Johanneskirche
HGK Heilig-Geist-Kirche
MK Martinskirche
PMHG Philipp-Matthäus-Hahn-Gemeindehaus
TH Ökumen. Thomashaus
KK Kath. St.-Martinus-Kirche

muslimische und christliche Frauen laden ein

zum gemeinsamen Frauenfrühstück

Samstag, 16. Oktober
Baustellenbesichtigung der neuen Ayasofya-Moschee

Ayasofya-Moschee
Kornwestheim, Sigelstr. 44
Beginn 9.30 Uhr
Schön, wenn wir uns wieder sehen!

Weitere Informationen:

für die Ayasofya-Moschee
Telefon 801317

Petra Döser
Telefon 182508

Ewigkeitssonntag

Gottesdienst zum Ewigkeitssonntag

21. November
11.00 Uhr
Ökumen. Thomashaus

Mit den Teilnehmenden des diesjährigen Sterbebegleitungskurses – Überreichen der Zertifikate

Interreligiöse Begegnung

Herzliche Einladung zu einem ersten Treffen. Wir planen eine interreligiöse Begegegnung bei Sarma und Kartoffelsalat in Pattonville. Wir kochen das Essen miteinander und kommen dabei ins Gespräch:
am **13. November** um **17.00 Uhr** in der **Heilig-Geist-Kirche**.

Samstagabendgottesdienste

16. Oktober, 20. November
jeweils **um 19.00 Uhr**
in der
Heilig-Geist-Kirche, Pattonville

Im Winterhalbjahr feiern wir samstags um 19.00 Uhr monatlich einen besonderen Themen-Gottesdienst. Abwechslungsreich und unterhaltsam und doch mit Tiefgang lässt ein Team seine vorbereitenden Diskussionen im Gottesdienst erlebbar werden.

Herzliche Einladung!

Das und noch mehr kann beim „Musikalischen Abendgebet" erlebt werden. Dabei begegnen uns Lieder aus allen Zeiten unserer Christlichen Tradition. Wir singen Lieder, die uns am Herzen liegen und lernen neue kennen. In der Mitte der Woche halten wir Inne und schöpfen Kraft für die zweite Wochenhälfte.

Jeden Mittwoch, ausgenommen Schulferien, treffen wir uns um 19.15 Uhr abwechselnd in der Johanneskirche (ca. 30 Minuten) und in der Heilig-Geist-Kirche (ca. 60 Minuten).

Heilig-Geist-Kirche	Johanneskirche
06.10.	13.10.
20.10.	27.10.
10.11.	
24.11.	

Gottesdienste

Bitte um Erntegaben

Zum Schmücken unserer Altäre bitten wir herzlich um Erntegaben aus den Gärten und Feldern.
Wir nehmen außerdem gerne haltbare Spenden wie Mehl, Nudeln und Konserven. Auch Blumen sind herzlich willkommen.
Die Gaben werden anschließend an die Ludwigstafel im Martinistüble hier in Kornwestheim weitergeleitet.

Abgabetermine:

Freitag, 1. Oktober
17.00 – 18.00 Uhr Heilig-Geist-Kirche

Samstag, 2. Oktober
9.00 – 16.00 Uhr Johanneskirche
Martinskirche
Ökum. Thomashaus

Sonntag, 3. Oktober
vor dem Gottesdienst Heilig-Geist-Kirche

Die Kirchen sind zu dieser Zeit geöffnet.

Oktober

	Martinskirche Kirchstr. 13 ***9.30 Uhr***	**Hl.-Geist-Kirche** Pattonville ***11.00 Uhr***	**Ökumen. Thomashaus** Th.-Heuss-Str. 52 ***11.00 Uhr***	**Johanneskirche** Weimarstr. 31 ***10.30 Uhr***
03.10. Erntedank	GD im PMHG *Pfr. H. Rüb*	***11.15 Uhr*** **Ökumen. Familien-GD** mit Kiga *Pfrin. Sältzer, Pfr. Nagler*	***11.00 bis 13.00 Uhr*** **StationenGottesdienst** K6 – Bibelübergabe *Pfrin. A. Rüb*	GD *Pfr. Theophil* *10.30 Uhr Kinderkirche*
10.10.	GD im PMHG *Pfrin. Henger*	GD mit Kinderkirche *Pfrin. Henger* ***14.00 Uhr*** GD – K6 Begrüßung *Pfrin. Henger*		**frei . raum** *Team, Pfr. Mohns und Jugendreferentin Hering* *10.30 Uhr Kinderkirche*
17.10.	GD im PMHG *Pfr. Theophil*		GD *Pfr. Theophil* ***15.00 Uhr*** Ökumen. Herbstspaziergang *Pfrin. A. Rüb, Pfr. Nagler*	GD *Prädikant Gunther Schaible* *10.30 Uhr Kinderkirche*
24.10.	GD im PMHG *Pfr. Mohns*	GD *Pfr. Mohns*		**Familienkirche** *Team, Diakonin Zehner und Pfrin. Sältzer*
31.10 Reformationstag			***11.00 Uhr* GD Plus** *Team und Pfrin. A. Rüb* **Church-Night** 16.00 – 19.00 Uhr *Team und Jugendreferentin Hering*	GD *Pfr. H. Rüb* *10.30 Uhr Kinderkirche*

GD: Gottesdienst

www.ev-kirche-kornwestheim.de

evangelische kirche **kornwestheim**

RENOVIERUNG

November

	Martinskirche Kirchstr. 13 ***9.30 Uhr***	**Hl.-Geist-Kirche** Pattonville ***11.00 Uhr***	**Ökumen. Thomashaus** Th.-Heuss-Str. 52 ***11.00 Uhr***	**Johanneskirche** Weimarstr. 31 ***10.30 Uhr***
07.11.	GD im PMHG *Pfr. Mohns*		GD *Pfr. Mohns*	GD *Pfr. Theophil* *10.30 Uhr Kinderkirche*
14.11.	GD im PMHG *Pfrin. Henger*	GD mit Kinderkirche *Pfrin. Henger*		**frei . raum** *Team, Pfr. Mohns und Jugendreferentin Hering* *10.30 Uhr Kinderkirche*
17.11. Buß- und Bettag Mittwoch			***Dienstag, 16.11.*** ***19.30 Uhr*** Ökumen. Agapemahl *Pfrin. A. Rüb, Pfr. Nagler*	***19.30 Uhr*** GD *Pfr. H. Rüb*
21.11. Ewigkeitssonntag	GD im PMHG *Pfrin. A. Rüb* ***14.00 Uhr Friedhofsfeier mit Posaunenchor***	***20.11. – 19.00 Uhr*** Samstagabend-GD **Sonntag kein GD** *Team und Pfrin. Henger*	GD mit Ökumen. Hospiz-gruppe *Pfrin. A. Rüb*	GD *Vikarin Camargo* *10.30 Uhr Kinderkirche*
28.11. 1. Advent	GD im PMHG *Pfrin. Sältzer*	***11.15 Uhr*** **Ökumen. Familien-GD** *Pfrin. Sältzer, Pfr. Nagler*		Minikirche *Team, Diak. Zehner, und Pfr. H. Rüb* *10.30 Uhr Kinderkirche*

RENOVIERUNG

GD: Gottesdienst

www.ev-kirche-kornwestheim.de

evangelische kirche **kornwestheim**

Gottesdienste

Ökum. Agapemahl
im Rahmen der Friedensdekade am Dienstag, **16.11.** um **19:30 Uhr** im ökum. Thomashaus.

Begeh-barer Gottesdienst
in Stationen zum Erntedankfest

3. Oktober 2021
zwischen 11 und 13 Uhr
im Ökumenischen Thomashaus

In den verschiedenen Räumen des Ökumen. Thomashauses und im Thomasgarten (wenn das Wetter es erlaubt)

Stationen zum Schauen und Staunen.
Wir laden ein zum Mitmachen, Mitdenken und Beten.

Psalmgestaltung – Bildmeditation
Gebetswand – Tisch der Fülle
Meditationsweg – Segen to Go

Mit Bibelübergabe an die K 6- Kinder

Kommen Sie einfach im angegebenen Zeitraum ins Thomashaus. Bitte nicht alle auf einmal – sondern irgendwann zwischen 11 und 13 Uhr.

Kurze Texte
gute Musik
Bilder und Clips
Hefezopf danach

Es geht wieder los!

Im Herbst starten wir mit unserem Team aus Ehrenamtlichen und neuer theologischer Unterstützung.
Unsere Pfarrer*innen werden im Wechsel die Gottesdienste mit uns Ehrenamtlichen vorbereiten und gemeinsam mit den Musiker*innen werden wir sie im Team gestalten.

Einmal im Vierteljahr heißt es jetzt wieder, auf zum Gottesdienstplus, dem etwas besonderen Gottesdienst – mit kurzen Texten, mit Clips, viel Musik und Überraschungen,
plus – anschließend zusammenstehen, miteinander reden und natürlich, wenn

GOTTES DIENST plus

es die Coronavorschriften zulassen, mit Hefezopf und einem Getränk.

Wir sind gespannt, wie es wird und freuen uns auf Euch!

Die Gottesdienste werden wir im **Ökumen. Thomashaus** feiern, immer **um 11.00 Uhr**.

Folgende Termine stehen schon fest:

31.10.2021 mit Pfarrerin Annette Rüb „Haltung zeigen!?“

19.12.2021 mit Vikarin Marilia Camargo

Es grüßt Euch das Gottesdienstplus Team!

Musik

Aus dem Posaunenchor

Im Rückblick möchte ich noch kurz ein paar Bemerkungen zu unserer diesjährigen Bergtour machen. Mitte August machte sich eine Gruppe von sechs Teilnehmern auf, um 4 Tage in die Berge zu fahren. Ziel und Standort war die Ludwigsburger Hütte im Pitztal. Von dort aus wurden bei schönstem Wetter verschiedene Tagestouren unternommen.

Im Oktober gibt es mal wieder einen besonderen Anlass für die Bläserinnen und Bläser. Am Samstag, 9. Oktober spielen wir bei der Hochzeit unserer Bläserin Greta und ihrem Mann Alex. Die Trauung und das anschließende Fest findet auf dem Schloss Liebenstein, oberhalb von Neckarwestheim, statt.

Am **Sonntag, 17. Oktober** gibt es Musik in den Kornwestheimer Altenheimen.

Am **21. November** ist der Chor traditionell wieder bei der Gedenkfeier zum Ewigkeitssonntag auf dem Kornwestheimer Friedhof dabei.

Ob wir einen Tag vorher bei der Eröffnung der Adventsausstellung der Gärtnerei Klein dabei sind, hängt von der Entwicklung der Corona Pandemie ab. Heiner Zweifel

Musik

Herbstkonzert

des Sinfonieorchesters
der Städtischen Orchester

Sonntag, 24. Oktober 2021
18.00 Uhr
Ev. Johanneskirche

Auch in diesem Jahr ist wegen Corona alles noch ein wenig anders.
Das Sinfonieorchester musiziert in unterschiedlichen Besetzungen.

Auf dem Programm stehen dabei bekannte Komponisten: u.a.
Ludwig van Beethoven, Ignaz Pleyel und Joseph Haydn.

Leitung: Andreas Kreisel

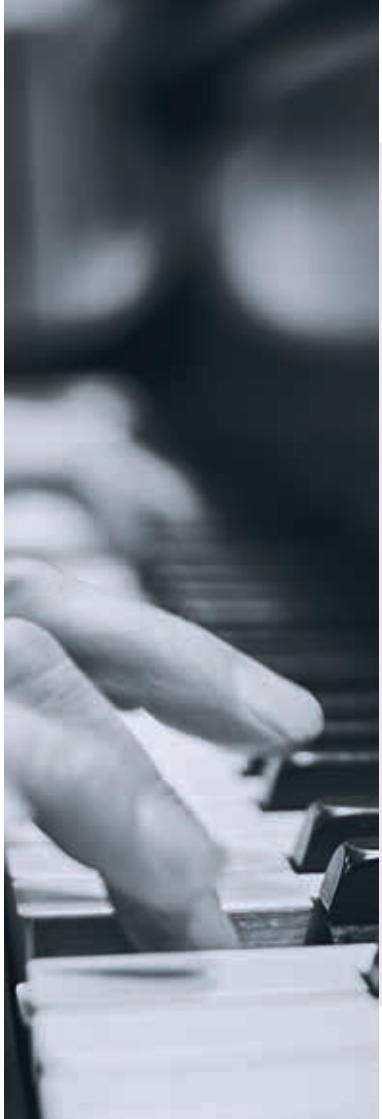

Adventskonzert

des Sinfonieorchesters
der Städtischen Orchester

Sonntag, 28. November, 18.00 Uhr
Heilig-Geist-Kirche

Bereits zum 18. Mal findet die musikalische Einstimmung in die besinnliche Weihnachtszeit statt.
Mit einer Vielfalt von kammermusikalischen Stücken in verschiedenen Besetzungen musiziert das Sinfonieorchester der Städtischen Orchester Kornwestheim e.V..
Den Konzertbeginn bestreiten die Jugendlichen des Jugendstreichorchesters der Städtischen Musikschule Kornwestheim.

Auch in diesem Jahr laden wir herzlich dazu ein.

Kirchenmusik – Infos von Kantor Arnd Pohlmann

Die Kirchenmusik hatte in den vergangenen beiden Jahren pandemiebedingt ja einen schweren Stand, dennoch gab es erfreuliche Entwicklungen und wir haben reichlich Pläne für die Zukunft.

Sobald es Lockerungen bei den Corona-Schutzmaßnahmen zuließen, trafen sich sowohl Kantorei als auch Gospelsingers zu Proben. Dabei stand weniger die Vorbereitung von Auftritten, als vielmehr das lange vermisste gemeinsame Singen im Vordergrund. Beide Gruppen haben die langen Zwangspausen zum Glück gut überstanden und werden hoffentlich bald auch wieder öffentlich auftreten dürfen. *Ein Neueinstieg ist sehr gerne jederzeit möglich!*

Die Band hat in der ersten Saison des neuen monatlichen Gottesdienstformats „frei.raum“ regelmäßig auf tollem Niveau musiziert und dabei ihr Repertoire bereits erheblich erweitert. Die Mitglieder freuen sich auf die nächsten Termine im Herbst und auch sie sind weiterhin offen für Sänger*innen und Musiker*innen, die Lust auf kirchliche Popularmusik haben. *Bitte sprechen Sie uns bei Interesse einfach an.*

Dass die Orgel der Martinskirche im Zuge der Renovierungsarbeiten auf die Empore versetzt wird, erwarte ich mit großer Spannung. Die damit beauftragte Firma Mühleisen wird das Instrument am neuen Standort klanglich auf die veränderte Akustik optimieren und ein ganz neues Hörerlebnis bereitstellen. Davon inspiriert habe ich mit Vorüberlegungen zu einer neuen Konzertreihe unter dem Titel „Orgel plus...“ begonnen. Sie soll einen klassischen Schwerpunkt bekommen, aber auch einige Crossover-Überraschungen aus Pop und Jazz beinhalten.

Ebenfalls im konkreten Planungsstadium ist der Aufbau eines Kinderchors in Pattonville. Er soll zunächst Kindern im Vorschul- und Grundschulalter ein ganzheitliches Musiziererlebnis bieten, im Idealfall in Kooperation mit musikalischer Früherziehung und professioneller Theaterpädagogik.
Wenn es soweit ist, erfahren Sie Näheres aus der Tagespresse.

Seien Sie herzlich gegrüßt,
Arnd Pohlmann

Ökumen. Arbeitskreis Asyl

*Mehrere Jahre war **Albrecht Bäuerle** Organisationsleiter des ökumenischen Arbeitskreises Asyl. Er blickt zurück:*

Nach Beendigung meiner beruflichen Hauptaufgaben wollte ich mich sozial engagieren, da war es 2016 logisch, dass es die Flüchtlingsarbeit wurde. Ich kam Anfang 2016 in den Arbeitskreis Asyl Kornwestheim (AKA) und habe mich in der Begleitung und Betreuung von geflüchteten Menschen engagiert. Mit der Zeit wurde ich zum Protokollführer bei Meetings und wirkte am Kontaktaufbau zur Stadtverwaltung Kornwestheim mit. Als Pfarrerin Fraukelind Braun, die den AKA insgesamt 10 Jahre leitete, im Ausland war, wurde ich zunächst in die kommissarische Leitung berufen, nach ihrem Wegzug 2018 „fiel" mir dann die Leitung zu. Interne Organisation, Kommunikation mit den Behörden, Finanzfragen waren nur einige der Aufgaben, bei der mich weitere Ehrenamtliche unterstützten. Ein großes Lob gilt der Stadtverwaltung und Frau OB Keck, die die Ziele und die Arbeit des AKA stets unterstützten.

Besonders motiviert hat mich, geflüchteten Menschen zu helfen, eine bessere und schnellere Integration zu ermöglichen. Integration ist eine Langzeitaufgabe. Integration bedeutet aber nicht Anpassung der Geflüchteten an unser System, sondern vorrangig gegenseitiges Lernen voneinander, die Vorzüge der

jeweiligen Kultur zu sehen und würdigen und Vertrauen zu schaffen. Denn durch Vertrauen verstehen die Geflüchteten, Regeln und Gepflogenheiten ihrer neuen Heimat umzusetzen.

Viele der Geflüchteten sind ohne Perspektive auf Bleiberecht nach Deutschland gekommen, haben hier die Sprache gelernt, eine Ausbildung abgeschlossen, arbeiten als Fachkräfte und haben ihre entsprechenden Aufenthaltspapiere erhalten. Ihre Kinder gehen in die Schulen und sprechen fließend deutsch.
Mein Ausscheiden aus der Leitung bedeutet aber keineswegs, dass ich die Arbeit mit geflüchteten Menschen aufgebe. Ich begleite weiterhin Geflüchtete und bin im AKA dabei.
Ich würde es sehr begrüßen, wenn wieder mehr Menschen zur Mitarbeit im AKA bereit wären, denn die Aufgaben sind vielschichtig und der Bedarf ist groß.
Es ist ein Win-Win-Prinzip, denn es kommt auch unendlich viel von den Geflüchteten zurück.
Ich wünsche dem jetzigen Orga-Team ein erfolgreiches Wirken und viele tolle Ideen. *Albrecht Bäuerle*

Die Kirchengemeinde Kornwestheim dankt Herrn Bäuerle für sein großes Engagement und wünscht ihm weiterhin alles Gute.

AKA
Ökumenischer Arbeitskreis
Asyl Kornwestheim

Sommerferienprogramm des AKA für geflüchtete Kinder

Spaß und Spiel gegen die Langeweile

Der Arbeitskreis Asyl hat mit seinen Ehrenamtlichen ein Sommerprogramm für die Kornwestheimer Kinder organisiert und begleitet. Die Kinder haben nicht die Möglichkeit zu verreisen und kaum finanziellen Spielraum für Unternehmungen. Umso mehr freuen sie sich über eine Einladung zum Eis essen, zum Sonnenhof oder zur Ravensburger Kinderwelt. Die Ausflüge bieten die Möglichkeit andere Kinder und Ehrenamtliche kennenzulernen und die schlechten Nachrichten aus dem Heimatland für ein paar Stunden zu vergessen.

Das Programm wurde von den Integrationsmanager*innen der Stadt Kornwestheim unterstützt und mit Spendengeldern des AKA finanziert. Der AKA bietet zudem Deutschkurse, Lernhilfe für Schüler, Kochveranstaltungen, eine Fahrradwerkstatt und andere Angebote und unterstützt die Menschen in den Heimen und Privatunterkünften ganz individuell nach ihren Bedürfnissen. Mittlerweile sind viele langjährige Freundschaften zwischen Ehrenamtlichen und Neukornwestheimern entstanden, bei denen beide Seiten viel Neues gelernt haben und ihren Horizont erweitern konnten.

Sie möchten auch dabei sein im AKA? Wir freuen uns über neue Mitglieder, die sich ganz individuell einbringen können. Einfach eine E-Mail schreiben an: aka-kornwestheim@gmx.net (Martha Albinger).

Wir freuen uns über Spenden. Auch ein kleiner Beitrag hilft uns weiter.
Die Spenden verwaltet die ev. Kirche für alle Kirchen Kornwestheims.
Spendenkonto:
Evangelische Kirche Kornwestheim,
Betreff: AKA, KSK Ludwigsburg,
IBAN DE74 60450050 0002 0015 71,
SOLADES1LBG.

Was war?

KidsInAction

Mitte April erlebten 12 Kids im Grundschulalter KidsInAction-im-Karton per Zoom. Am Vortag erhielten sie von Jugendreferentin Sabine Hering die benötigten Materialien in ihrem Karton vor der Haustüre. Gemeinsam beschäftigten sich die Kids mit dem Mitarbeitenden-Team bei der Videokonferenz mit der Geschichte der Emmausjünger und gestalteten anschließend Blumentöpfe, welche mit Kressesamen bepflanzt werden konnten.

Ende Juni fand KidsInAction endlich wieder live im Thomashaus statt. Bei sommerlichen Temperaturen ging es um die biblische Figur des Jona. Nach der Geschichte wurden kleine Jonas in Walfischen als Wäscheklammerfiguren gebastelt. Danach konnten sich die Kids bei lustigen Wasserspielen abkühlen und ihre Geschicklichkeit und Ausdauer unter Beweis stellen.

TeensInAction

Zwölf interessierte junge Detektive waren bei der TeensCrimeTime im April am Start. Anhand verschiedener Rätsel und Aufgaben lösten sie den ersten Kriminalfall der Bibel und erhielten Runde für Runde weitere Informationen zum Opfer, zur Tat und zum Täter. Die Jugendlichen fanden in ihren Briefkästen vorab Umschläge mit Rätseln, von denen viele nur gemeinsam im Ermittlerteam gelöst werden konnten. Nach 2 Stunden höchster Konzentration und mit viel Spürsinn war der Täter ermittelt. Toll gemacht, ihr Nachwuchs-Detektive!

Zum „Survival-Training“ kamen Ende Juni viele outdoorbegeisterte Teens in den Thomasgarten. An verschiedenen Stationen wurden Themen wie Knotenkunde, Wasserfilter-Bau, Tarp-Spannen, Signalgebung und Outdoor-Erste-Hilfe vermittelt. Eine Signalpfeife für ihre eigene Ausrüstung bekamen die teilnehmenden Teens am Ende mit; diese soll sie auch stets daran erinnern, dass wir Menschen – egal ob in Notfallsituationen oder nicht – uns jederzeit an Gott wenden können.

EscapeRoom für Konfis

Da die diesjährigen Konfirmandinnen und Konfirmanden coronabedingt leider keine Konfi-Freizeit hatten, sollten sie kurz vor ihrer Konfirmation noch ein besonderes Event erleben dürfen: einen EscapeRoom. In Kleingruppen hatten die Konfis 45 Minuten Zeit, den im Thomashaus von Jugendreferentin Sabine Hering eingerichteten EscapeRoom zum Thema „Rettet die Hochzeit“ zu erkunden und für Getränkenachschub für die Feier zu sorgen. Dazu mussten allerlei Gegenstände im Raum gesucht und miteinander kombiniert werden, Schlüssel gefunden, Bilder gepuzzelt und Bibelstellen erforscht werden. Zur Belohnung gab es im Anschluss selbstgebackene Pizzen und leckere Getränke von den Pfarrerinnen und Pfarrern.

Aktion Hoffnungstauben

In der Woche vor Pfingsten waren die Kinder und Jugendlichen der Evang. Jugendarbeit Kornwestheim aufgerufen, Tauben zu basteln und diese zur Johanneskirche zu bringen. Mit diesen Tauben sollte ein Zeichen der Hoffnung an Pfingsten zu den Menschen in Kornwestheim gebracht werden. Versehen mit einem passenden Bibelvers wurden diese Hoffnungstauben an den Pfingstgottesdiensten verteilt und konnten in der Woche nach Pfingsten von der Leine vor der Johanneskirche mitgenommen werden.
Vielen Dank an alle, die sich beteiligt und so schöne Tauben gebastelt haben!

Pfingstweg Heilig-Geist-Kirche Pattonville

Der Pfingstweg in Pattonville – veranstaltet von der Evangelischen und Katholischen Kirchengemeinde Kornwestheim – erfreute viele Kinder und Familien. An verschiedenen Stationen um die Ökum. Heilig-Geist-Kirche ging es um das Pfingstwunder und den Heiligen Geist. So wurden beispielsweise mit Luftballons und Süßigkeiten verschiedene Facetten des Heiligen Geistes erlebbar gemacht und in einen Briefkasten konnten bei der letzten Station Glückwünsche an die Kirche geschrieben werden, da Pfingsten ja als „Geburtstag" der Kirche gilt; aber auch Wünsche, die sie von der Kirche haben. Diese wurden dann in den Familiengottesdienst im Juni in Pattonville aufgenommen.

Freud und Leid

Die Seiten 26 bis 29 werden aus datenschutzrechtlichen Gründen nicht veröffentlicht.

Wir sind für Sie da

Vorwahl Kornwestheim: 07154

Heilig-Geist-Kirche
Pfarrerin Stefanie Henger
Tel: 07141 9567255
Pfarrerin Katrin Sältzer (ab 1. Sept. aus Elternzeit zurück)
John-F.-Kennedy-Allee 61, 71686 Remseck
Tel: 07141 6490 563 (Pfarramt)
Pfarramt.Kornwestheim.Heilig-Geist-Kirche@elkw.de

Sekretariat Heilig-Geist-Kirche
Bianka Zeiske-Gessl
Tel: 07141 6490 563

Di	8.30 – 12.30 Uhr
Do	15.00 – 19.00 Uhr
Fr	8.00 – 11.00 Uhr

Martinskirche
Pfarrer Horst Rüb
Pfarrstr. 7
Tel: 7296
Pfarramt.Kornwestheim.Martinskirche@elkw.de

Sekretariat Martinskirche
Petra Seeger
Tel: 7296

Mo	7.30 – 12.30 Uhr
Di, Mi	7.30 – 12.00 Uhr
Do	14.00 – 17.00 Uhr
Fr	7.30 – 12.30 Uhr

Johanneskirche
Pfarrer Ulrich Theophil
Weimarstr. 31
Tel: 21815
Pfarramt.Kornwestheim.Johanneskirche@elkw.de

Sekretariat Johanneskirche
Anja Grosenick
Tel: 21815

NEU

Mo	14.00 – 17.00 Uhr
Mi	8.00 – 13.00 Uhr
	14.00 – 17.00 Uhr
Fr	8.00 – 13.00 Uhr

Kirchenpflege
Weimarstr. 31
Tobias Laufs, Kirchenpfleger
Tel: 8048116
Kirchenpflege@ev-kirche-kwh.de

Kirchliche Sozialstation
Anja Baisch, Geschäftsführerin
Beate-Paulus-Str. 7
info@sozialstation-kwh.de

- Pflegedienst
  Elsbeth Kilian, Tel: 822022
- Nachbarschaftshilfe
  Jacqueline Avagliano, Tel: 822025
- Essen auf Rädern
  Angela Gallicchio, Tel: 822024

Ökumenische Hospizarbeit Kornwestheim
Monika Sailer, Tel: 07141 9914715
hospizgruppe@ev-kirche-kwh.de

Sozialdiakonie Kornwestheim
Moldengraben 51
Tel: 22110
sdga@ev-kirche-kwh.de

Gemeindediakonin
Weimarstr. 31
Bettina Zehner, Diakonin
(Eltern-Kind-Arbeit/Senioren)
Tel: 7233
Bettina.Zehner@elkw.de

Jugendarbeit

- CVJM
  Vors. Tanja Grimm
  Tel: 8057870
  info@cvjm-kornwestheim.de
- Posaunenchor
  Michael Ergenzinger,
  posaunenchor@ev-kirche-kwh.de
- Jugendreferenten
  Sabine Hering
  Mobil 0162 4838168
  Sabine.Hering@elkw.de
  Klaus Neugebauer
  Tel: 07141 9542820
  info@ejw-lb.de
- Förderverein Jugendarbeit
  Vors. Reiner Anhorn, Tel: 24213
  foerderverein@ev-kirche-kwh.de

Diakonieladen
Karlstraße 32
Tel: 1552133

Wir sind für Sie da

Johanneskirche
Vikarin Marilia Camargo
Weimarstr. 31
Tel: 0177 6111520
Marilia.Camargo@elkw.de

Sekretariat Johanneskirche
Anja Grosenick
Tel: 21815

NEU

Mo	14.00 – 17.00 Uhr
Mi	8.00 – 13.00 Uhr
	14.00 – 17.00 Uhr
Fr	8.00 – 13.00 Uhr

Thomaskirche
Pfarrerin Annette Rüb
Tel: 0151 70361817
Pfarrer Martin Mohns
Tel: 0178 8585240
Goerdelerstr. 45 (nur zu den Sekretariatszeiten)
Pfarramt.Kornwestheim.Thomaskirche@elkw.de

Sekretariat Thomaskirche
Petra Seeger
Tel: 6252

Di	13.30 – 17.00 Uhr
Mi	13.30 – 17.00 Uhr
Do	7.30 – 12.30 Uhr

Kirchenmusik

Arnd Pohlmann	Organist, Leitung Kornwestheimer Kantorei, Gospelchor Pattonville	
	Tel: 0157 30276623	Arnd.Pohlmann@ev-kirche-kwh.de
Sabine Baumert	Organistin, Leitung Flötenensemble ‚suabile' und Projektchor	
	Tel: 4812	Sabine.Baumert@ev-kirche-kwh.de
Eva-Maria Geßmann	Organistin	
	Tel: 16750	Eva-Maria.Gessmann@ev-kirche-kwh.de
Alwin Lerch	Organist	Alwin.Lerch@ev-kirche-kwh.de

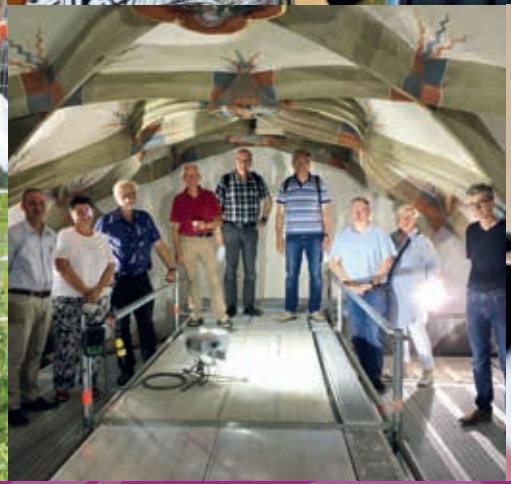

Unser eingeschränktes Gemeindeleben

CVJM Open Air Kino • Verabschiedung von Renate Schwaderer, Kirchenpflegerin • Kinderkirch-Team Pattonville
Pfingstweg Heilig-Geist-Kirche,Pattonville • Bauausschuss in der Martinskirche • Burkahrt Zeh, Arnd Pohlmann & Frank Massoth – Gottesdienst Johanneskirche